

REF. 1324

PROJECTE D'ADEQUACIÓ I MILLORA DEL MUSEU ETNOLOÒGIC DEL MONTSENY. 3A. FASE.

INCLOSA LA RESTAURACIÓ DE LA FAÇANA DEL
C. MAJOR I LA REMODELACIÓ DE LES SALES,
ELS ESPAIS I LA MUSEOGRAFIA ADSCRITS
A LA SOCIETAT TRADICIONAL.

VOLUM 03.
PLÀNOLS.

PROMOU
AJUNTAMENT D'ARBÚCIES

COL·LABOREN

VOLUM 01.

I.- MEMÒRIA.

- I.01. Dades generals.
- I.02. Memòria descriptiva.
- I.03. Memòria tècnica.

II.- ANNEXOS.

- II.01. Justificació de la normativa aplicable.
- II.02. Estudi de gestió dels residus.
- II.03. Justificació de preus.
- II.04. Control de qualitat.
- II.05. Instruccions d'ús i manteniment.
- II.06. Organització i desenvolupament de l'obra.

III.- AMIDAMENTS I PRESSUPOST.

- III.01. Amidaments.
- III.02. Quadre de preus núm. 01.
- III.03. Quadre de preus núm. 02.
- III.04. Pressupost d'execució material.
- III.05. Pressupost final.

VOLUM 02.

IV.- PLECS DE CONDICIONS.

- IV.01. Plec de condicions particulars facultatives.
- IV.02. Plec de condicions particulars tècniques.

VOLUM 03.

V.- PLÀNOLS.

- V.01. Situació i arquitectura.
- V.02. Acabats, instal·lacions i fusteria.

VOLUM 04.

VI.- ESTUDI BÀSIC DE SEGURETAT I SALUT.

V. PLÀNOLS.

Situació i emplaçament ...

- S01.** Situació i emplaçament / Topogràfic ICGC
- S02.** Situació i emplaçament / Normativa urbanística i PGOU vigent.

Arquitectura ...

- A01.** Estat actual / Pl. baixa.
- A02.** Estat actual / Pl. primera.
- A03.** Estat actual / Pl. altell.
- A04.** Estat actual / Pl. segona.
- A05.** Estat actual / Pl. coberta.
- A06.** Estat actual / Façana al C. Major.
- A07.** Estat actual / Àmbit d'actuació en pl. primera.
- A08.** Estat actual / Àmbit d'actuació en pl. segona.
- A09.** Estat reformat / Façana al C. Major.
- A10.** Estat reformat / Enderrocs.
- A11.** Estat reformat / Pl. primera - cotes.
- A12.** Estat reformat / Pl. altell - cotes.
- A13.** Estat reformat / Pl. primera - nova disposició.
- A14.** Estat reformat / Pl. altell - nova disposició.

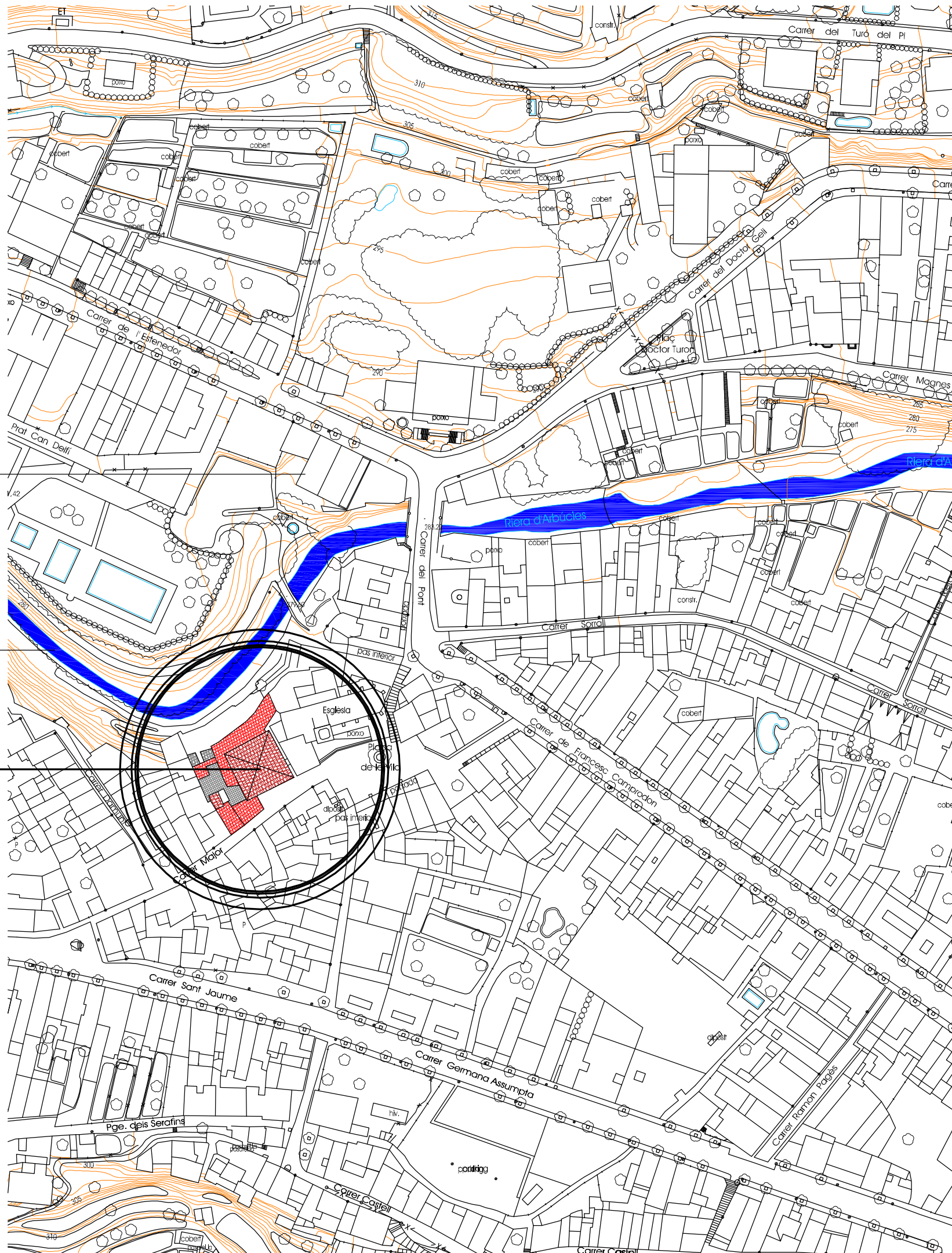

núm. plànol	Descripció
1	...
2	...
3	...
4	...
5	...
6	...
7	...
8	...
9	...
10	...
11	...
12	...
13	...
14	...
15	...
16	...
17	...
18	...
19	...
20	...
21	...
22	...
23	...
24	...
25	...
26	...
27	...
28	...
29	...
30	...
31	...
32	...
33	...
34	...
35	...
36	...
37	...
38	...
39	...
40	...
41	...
42	...
43	...
44	...
45	...
46	...
47	...
48	...
49	...
50	...
51	...
52	...
53	...
54	...
55	...
56	...
57	...
58	...
59	...
60	...
61	...
62	...
63	...
64	...
65	...
66	...
67	...
68	...
69	...
70	...
71	...
72	...
73	...
74	...
75	...
76	...
77	...
78	...
79	...
80	...
81	...
82	...
83	...
84	...
85	...
86	...
87	...
88	...
89	...
90	...
91	...
92	...
93	...
94	...
95	...
96	...
97	...
98	...
99	...
100	...

10.

C/. Alrona, 18-20 1r.2a.

Telèfon 972 423 160

17160 Anglès (Girona)

david.calvo @ coac.net

Arbúcies, juny de 2025

PROJECTE BÀSIC i EXECUTIU
ADEQUACIÓ I MILLORA DEL MUSEU
ETNOLÒGIC DEL MONTSENY "LA GRA

ref. 1324

el promotor

taçament

C/. Major, 6, 8 i 10

ARBÚCIES (la Selva)

SITUACIÓ i EMPLAÇAMENT
Topogràfic ICGC
E 1/1.500

el promotor

David
Calvo
arquitectura

Arbúcies, juny de 2025

Pla General d'Ordenació Urbana d'Arbúcies (PGOU)
(Text refòs segons acord de la CTU de Girona de 1 de març de 2000)

Sistema d'equipaments - MEMGA
Clau S.16

(*) Es correspon amb la zona amplada l'any 2021 en què hi trobem l'Espal Cabrera, l'Arxíu històric i les oficines del propi Museu.

Museu Etnològic del Montseny - la Gabella
(MEMGA)



núm. plànol

S.02

C/. Grona, 18-20 1r.2a.

Téléfon 972 423 160

17160 Anglès (Girona)

Arbúcies, juny de 2025

PROJECTE BÀSIC i EXECUTIU

PROJECCIE BASIC I EXECUTIU
ADEQUACIÓ I MILLORA DEL MUSEU
ETNOLÒGIC DEL MONTSENY "LA GRA

ref. 1324

el promotor

l'emplacement

C/. Major, 6, 8 i 10

SITUACIÓ I EMPLAÇAMENT
Normativa urbanística - PGOU vigent

AJUNTAMENT D'ARBUCIES

David
Calvo
arquitectura



FASE 1.

Adequació de la museografia corresponent a la cuina medieval i el tresor de Montsoriu que va incloure també la construcció d'una nova escala d'accés a la planta primera.

FASE 2A.

Substitució de l'antic audiovisual (trasllat a P1) i adequació d'una sala polivalent que tan pot servir per a treball amb docents com per, ocasionalment, ampliar l'espai disponible per a exposicions temporals.

FASE 2A.

Adequació tecnològica i reprogramació parcial del mur escenogràfic "bosc del montseny".

FASE 2B.

Enderroc de l'edifici veí de Cal Petit Rutllat i ampliació del museu de la Gabbella amb la creació de l'Espai Cabrera (nou accés per grups, nova sala auditori apta per la projecció d'audiovisuals, nova bateria de banys en planta baixa, millora de l'accessibilitat general, etc.).

FASE 3 (accions executades).

Si bé és el present projecte el responsable de planificar i descriure el gruix de les obres de la 3a. fase hi ha algunes actuacions menors que s'han avançat en el temps i que, a dia d'avui ja estant executades. Ens referim a l'adequació del pati interior, la creació d'una façana tecnològica en relació a l'edifici nou i la millora dels dos punts de connexió entre MEMGA i Espai Cabrera a nivell de la planta baixa.

PROJECTE BÀSIC I EXECUTIU		ADEQUACIÓ I MILLORA DEL MUSEU ETNOLÒGIC DEL MONTSENY "LA GABELLA" D'ARBÚCIES - 3a. FASE		núm. plànol		A.01	
ref. 1324		ARQUITECTURA		Estat actual - planta baixa		C/. Girona, 18-20 1r.2a.	
el promotor		templaçament		E 1/150		Telèfon 972 423 160	
AJUNTAMENT D'ARBUCIES		C/. Major, 6, 8 i 10		ARBÚCIES (la Selva)		17160 Arbúcies (Girona)	
David Calvo arquitectura		ARBÚCIES		david.calvo @ casac.net		Arbúcies, juny de 2025	

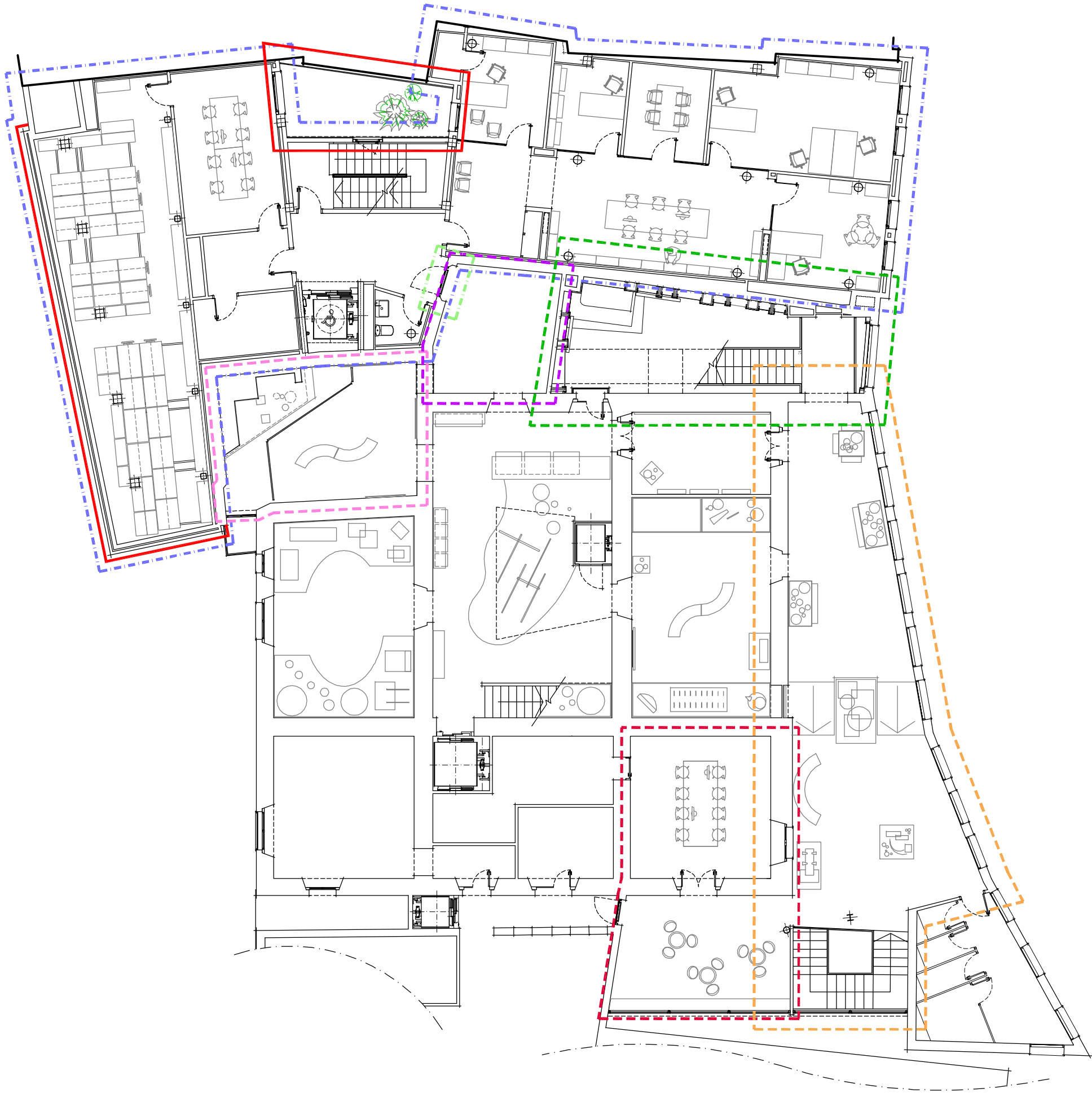

FASE 1.
Enderroc de l'antic nucli de comunicacions entre plantes i construcció d'una nova escala de connexió entre les plantes primera i segona.

FASE 1.
Adequació de l'antiga galeria de la Gabella per a l'exposició de la museografia destinada al món de la masia.

FASE 2A.
Trasllat de l'audiovisual de les llegendes del Montseny i adaptació de la seva escenografia. Creació d'un nou àmbit expositiu dedicat a la vida quotidiana i el món de les llegendes.

FASE 2A
Integració de l'antic despatx tècnic dins del recorregut museístic. Creació d'un espai dedicat a la vida en el mas.

FASE 2A.
Adequació dels antics serveis tècnics en espais per a treball docent i zona de descans.

FASE 2B
Comunicació entre la part vella i nova del museu als efectes de millorar les condicions d'accessibilitat (nou ascensor) així com les de seguretat i evacuació (nova escala).

FASE 2B.
Enderroc de l'edifici veí de Cal Petit Rullat i ampliació del museu de la Gabella amb la creació de l'Espai Cabrera (nou arxiu, area de gestió i administració, espais per treballs d'investigació, etc.).

FASE 3 (accions executades).
Si bé és el present projecte el responsable de planificar i descriure el guix de les obres de la 3a. fase hi ha algunes actuacions menors que s'han avançat en el temps i que, a dia d'avui ja estant executades. Ens referim a l'adequació del pati interior, la creació d'una façana tecnològica en relació a l'edifici nou i la millora dels dos punts de connexió entre MEMGA i Espai Cabrera a nivell de la planta baixa.

núm. plànol	A.02		C/. Girona, 18-20 1r-2a. Telèfon 972 423 160 17160 Arbúcies (Girona) david.calvo @ casac.net	
	PROJECTE BÀSIC I EXECUTIU ADEQUACIÓ I MILLORA DEL MUSEU ETNOLÒGIC DEL MONTSENY "LA GABELLA" D'ARBÚCIES - 3a. FASE			ARQUITECTURA Estat actual - planta primera E 1/150
ref. 1324	el promotor		C/. Major, 6, 8 i 10 ARBÚCIES (la Selva)	
	AJUNTAMENT D'ARBUCIES		ARBÚCIES (la Selva)	
David Calvo arquitectura		Arbúcies, juny de 2025		

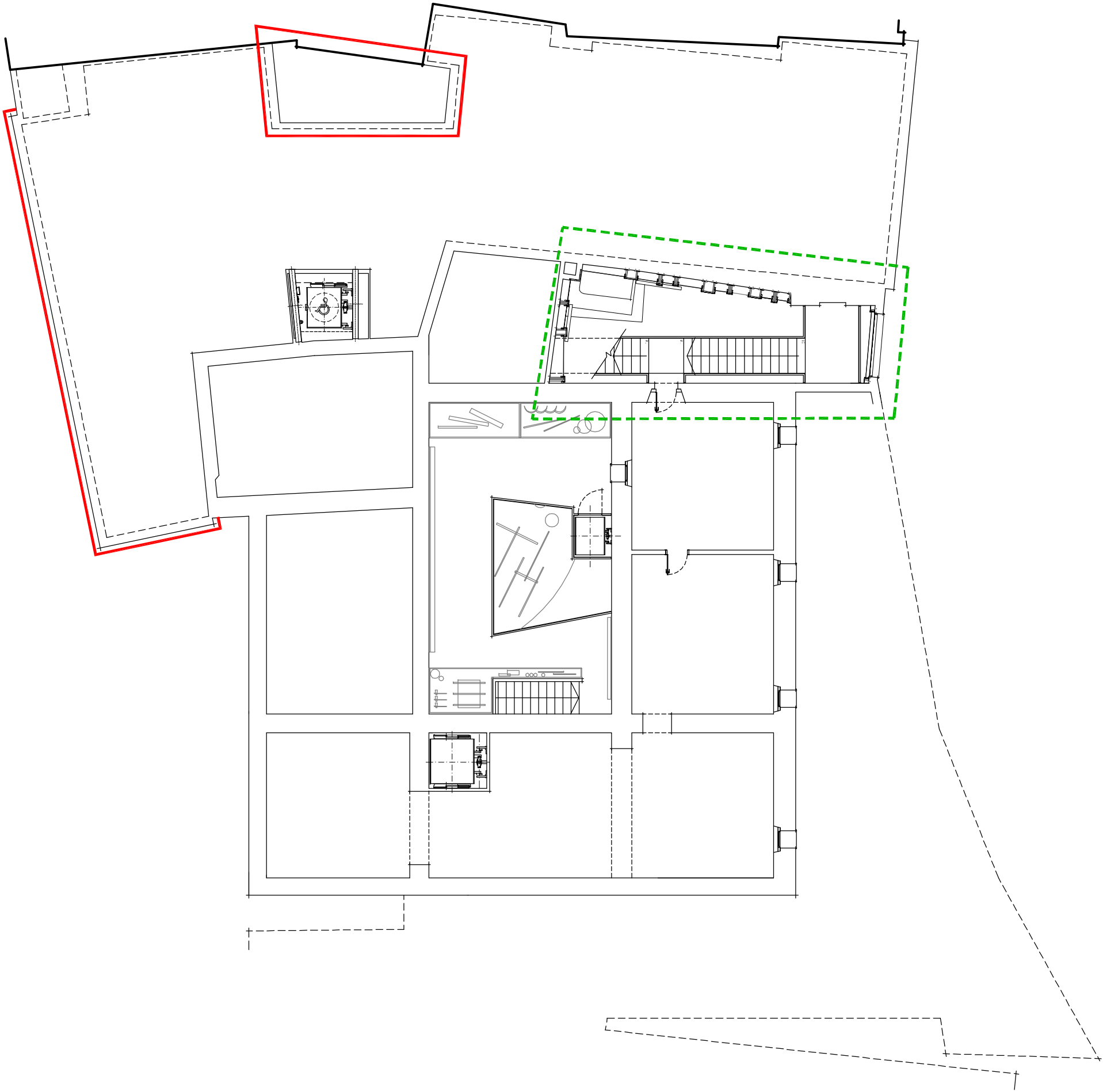

FASE 1.

Enderroc de l'antic nucli de comunicacions entre plantes i construcció d'una nova escala de connexió entre les plantes primera i segona.

FASE 3 (accions executades).

Si bé és el present projecte el responsable de planificar i descriure el gruix de les obres de la 3a. fase hi ha algunes actuacions menors que s'han avançat en el temps i que, a dia d'avui ja estant executades. Ens referim a l'adequació del pati interior, la creació d'una façana tecnològica en relació a l'edifici nou i la millora dels dos punts de connexió entre MEMGA i Espai Cabrera a nivell de la planta baixa.

PROJECTE BÀSIC I EXECUTIU
ADEQUACIÓ I MILLORA DEL MUSEU
ETNOLÒGIC DEL MONTSENY "LA GABELLA" D'ARBÚCIES - 3a. FASE

núm. plànol
A.03

david calvo
arquitectura

el promotor
AJUNTAMENT D'ARBUCIES

l'emplaçament
C/. Major, 6, 8 i 10
ARBÚCIES (la Selva)

ARQUITECTURA
Estat actual - planta altell
E 1/150

C/. Girona, 18-20 1r. 2a.
Telèfon 972 423 160
17160 Arbúcies (Girona)
david.calvo @ eusac.net

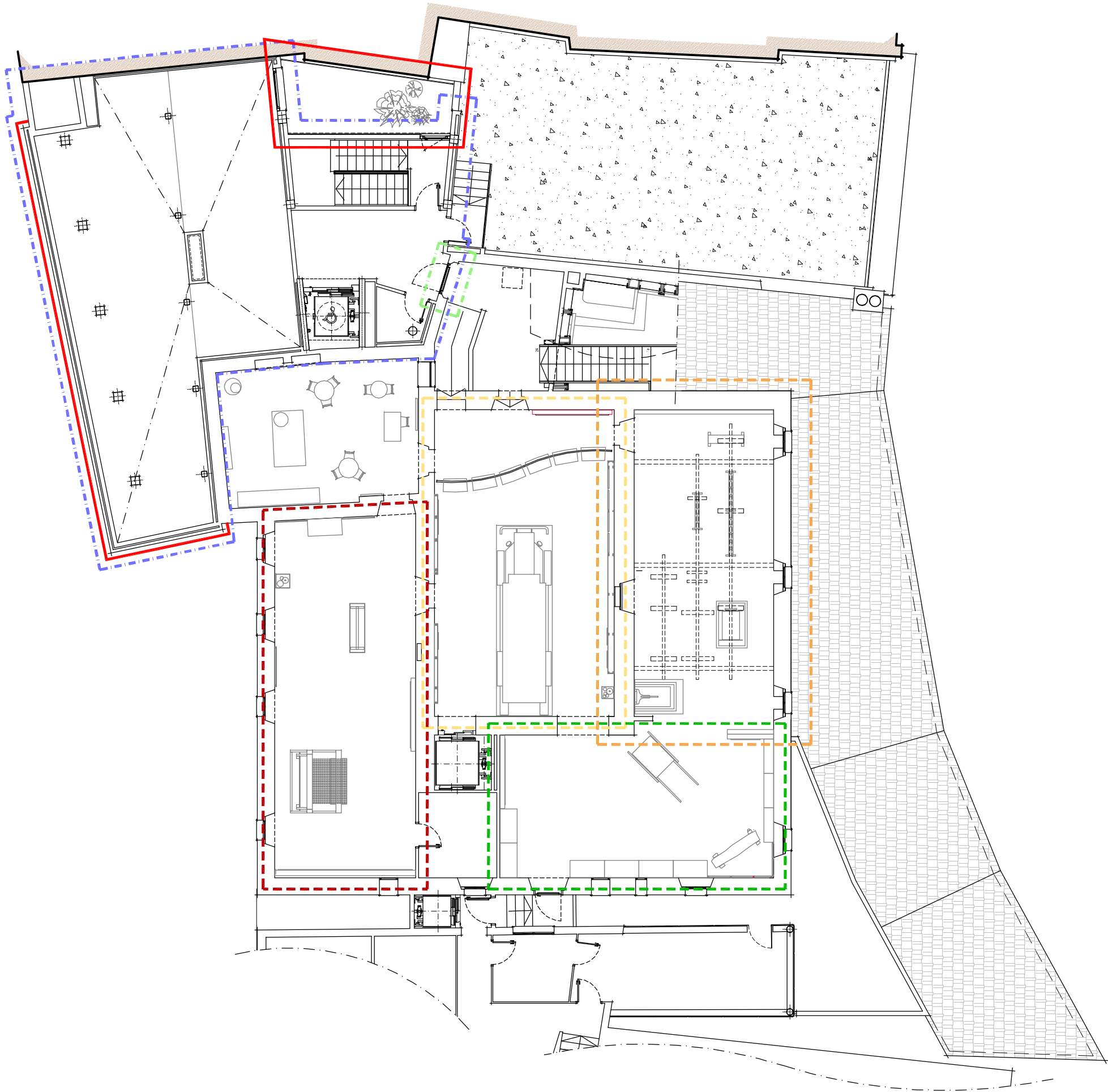

FASE 1.

Adequació parcial de la planta segona en relació a la museografia destinada al món de la torneria.

FASE 2A.

Nova museïtzació de la sala de l'Omnibús, inclosa la instal·lació d'un espai per un audiovisual i l'obertura de nous passos per tal de millora el recorregut de la visita.

FASE 2A.

Nova museïtzació de l'espai dedicat al món carrosser (rodors, carrossers, planxistes i tapissers). Inclou noves vitrines, noves caixes de llum i la millora generalitzada de l'espai expositiu.

FASE 2A.

Nova museïtzació de l'espai destinat al tèxtil. Inclou noves vitrines, noves caixes de llum i la millora generalitzada de l'espai.

FASE 2B

Comunicació entre la part vella i nova del museu als efectes de millorar les condicions d'accessibilitat (nou ascensor) així com les de seguretat i evacuació (nova escala).

FASE 2B.

Enderroc de l'edifici veí de Cal Petit Rutllat i ampliació del museu de la Gabella amb la creació de l'Espai Cabrera (volum de reserva per a una futura ampliació de l'arxiu i prolongació de la nova escala fins a servir de sortida d'emergència de la planta segona del MEMGA).

FASE 3 (accions executades).

Si bé és el present projecte el responsable de planificar i descriure el guix de les obres de la 3a. fase hi ha algunes actuacions menors que s'han avançat en el temps i que, a dia d'avui ja estant executades. Ens referim a l'adequació del pati interior, la creació d'una façana tecnològica en relació a l'edifici nou i la millora dels dos punts de connexió entre MEMGA i Espai Cabrera a nivell de la planta baixa.

ref. 1324	PROJECTE BÀSIC I EXECUTIU ADEQUACIÓ I MILLORA DEL MUSEU ETNOLÒGIC DEL MONTSENY "LA GABELLA" D'ARBÚCIES - 3a. FASE	núm. plànol A.04	C/. Girona, 18-20 1r.2a. Telèfon 972 423 160 17160 Arbúcies (Girona) david.calvo @ casac.net		
			Arbúcies, juny de 2025		
David Calvo arquitectura	el promotor AJUNTAMENT D'ARBUCIES	l'emplaçament C/. Major, 6, 8 i 10 ARBÚCIES (la Selva)	ARQUITECTURA Estat actual - planta segona E 1/150		

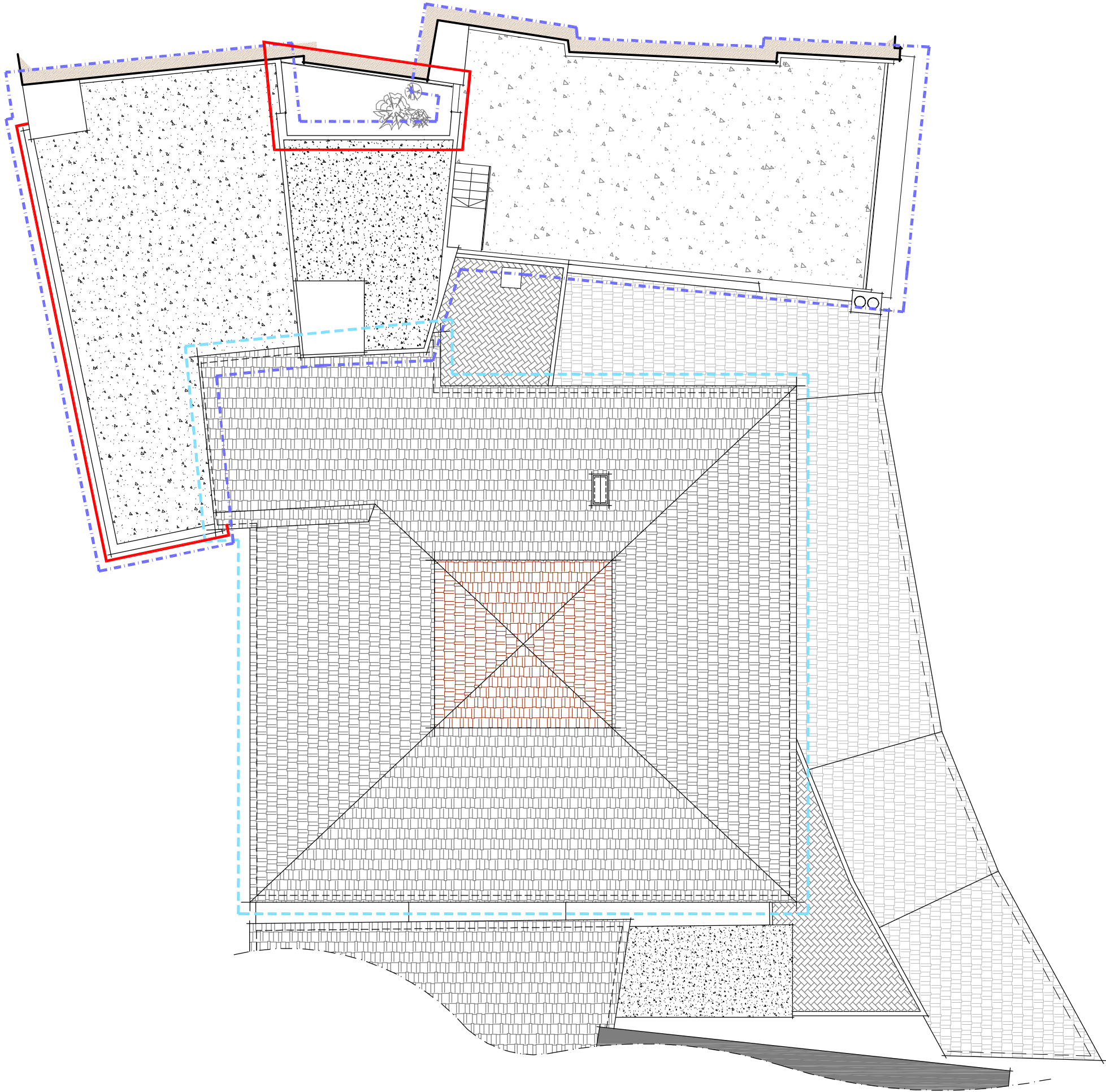

FASE 2A.

Rehabilitació integral de la coberta mantenint i preservant l'estructura de fusta preexistent, una part de la qual data dels segles XVII i XVIII, amb el que s'aconsegueix una gran millora en estanqueïtat i confort climàtic.

FASE 2B.

Enderroc de l'edifici veí de Cal Petit Rutllat i ampliació del museu de la Gabella amb la creació de l'Espai Cabrera (volum de reserva per a una futura ampliació de l'arxiu i prolongació de la nova escala fins a servir de sortida d'emergència de la planta segona del MEMGA).

FASE 3 (accions executades).

Si bé és el present projecte el responsable de planificar i descriure el guix de les obres de la 3a. fase hi ha algunes actuacions menors que s'han avançat en el temps i que, a dia d'avui ja estant executades. Ens referim a l'adequació del pati interior, la creació d'una façana tecnològica en relació a l'edifici nou i la millora dels dos punts de connexió entre MEMGA i Espai Cabrera a nivell de la planta baixa.

ref. 1324	PROJECTE BÀSIC i EXECUTIU		núm. plànol	
	ADEQUACIÓ I MILLORA DEL MUSEU		A.05	
	ETNOLÒGIC DEL MONTSENY "LA GABELLA" D'ARBÚCIES - 3a. FASE			
	el promotor		C/. Girona, 18-20 1r.2a.	
	AJUNTAMENT D'ARBUCIES		Telèfon 972 423 160	
	David Calvo		17160 Arbúcies (Girona)	
arquitectura		david.calvo @ coac.net		
		Arbúcies, juny de 2025		

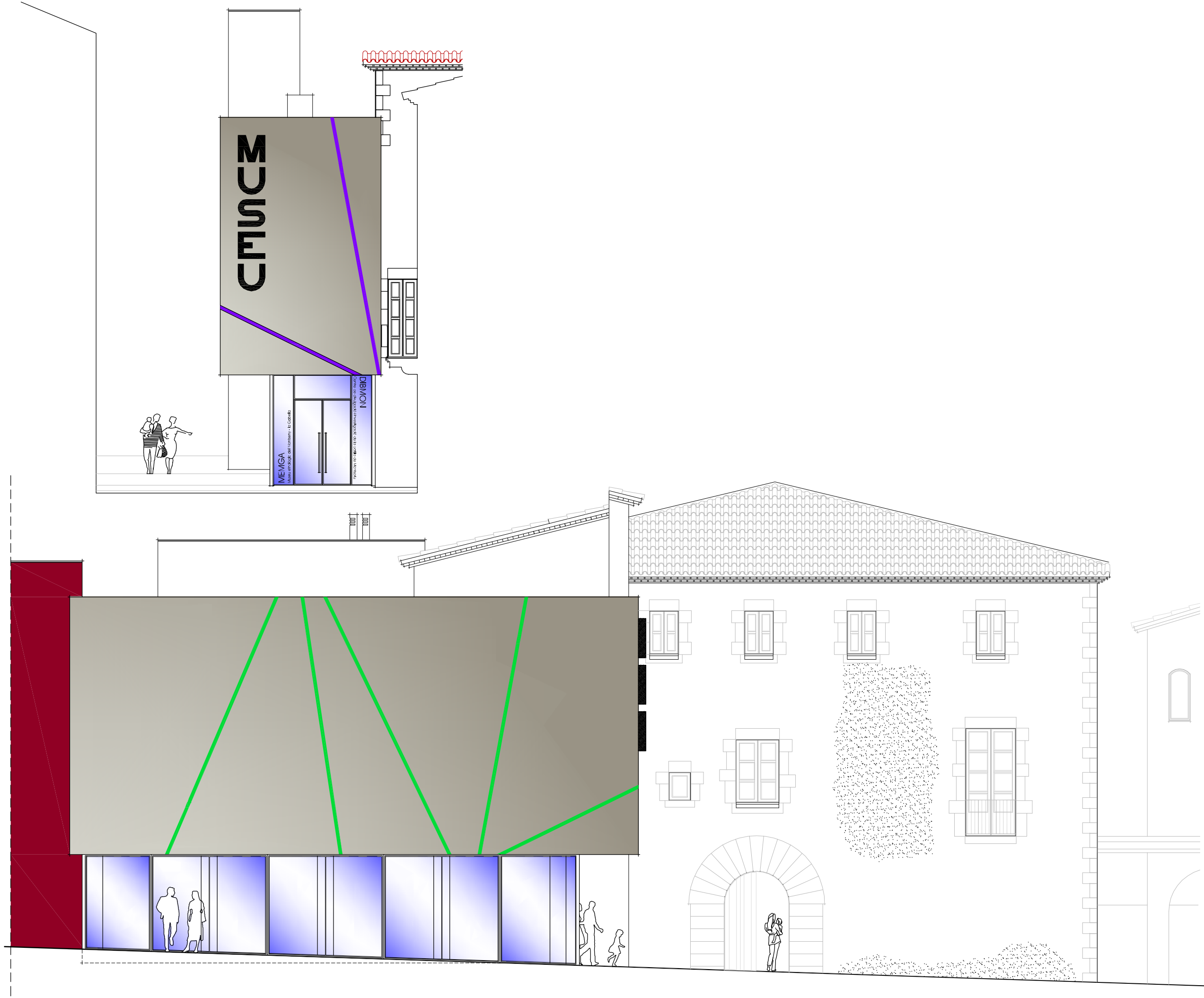

ref. 1324	PROJECTE BÀSIC i EXECUTIU ADEQUACIÓ i MILLORA DEL MUSEU ETNOLÒGIC DEL MONTSENY "LA GABELLA" D'ARBÚCIES - 3a. FASE			núm. plànol	A.06
	<div><div>D a v i d C a l v o a r q u i t e c t u r a</div></div>			C/. Girona, 18-20 1r-2a. Telèfon 972 423 160 17160 Arbúcies (Girona) david.calvo @ eusac.net	
	el promotor AJUNTAMENT D'ARBUCIES			ARQUITECTURA Estat actual - façana al C. Major E 1/100	
	l'emplaçament C/. Major, 6, 8 i 10 ARBÚCIES (la Selva)				
Arbúcies, juny de 2025					

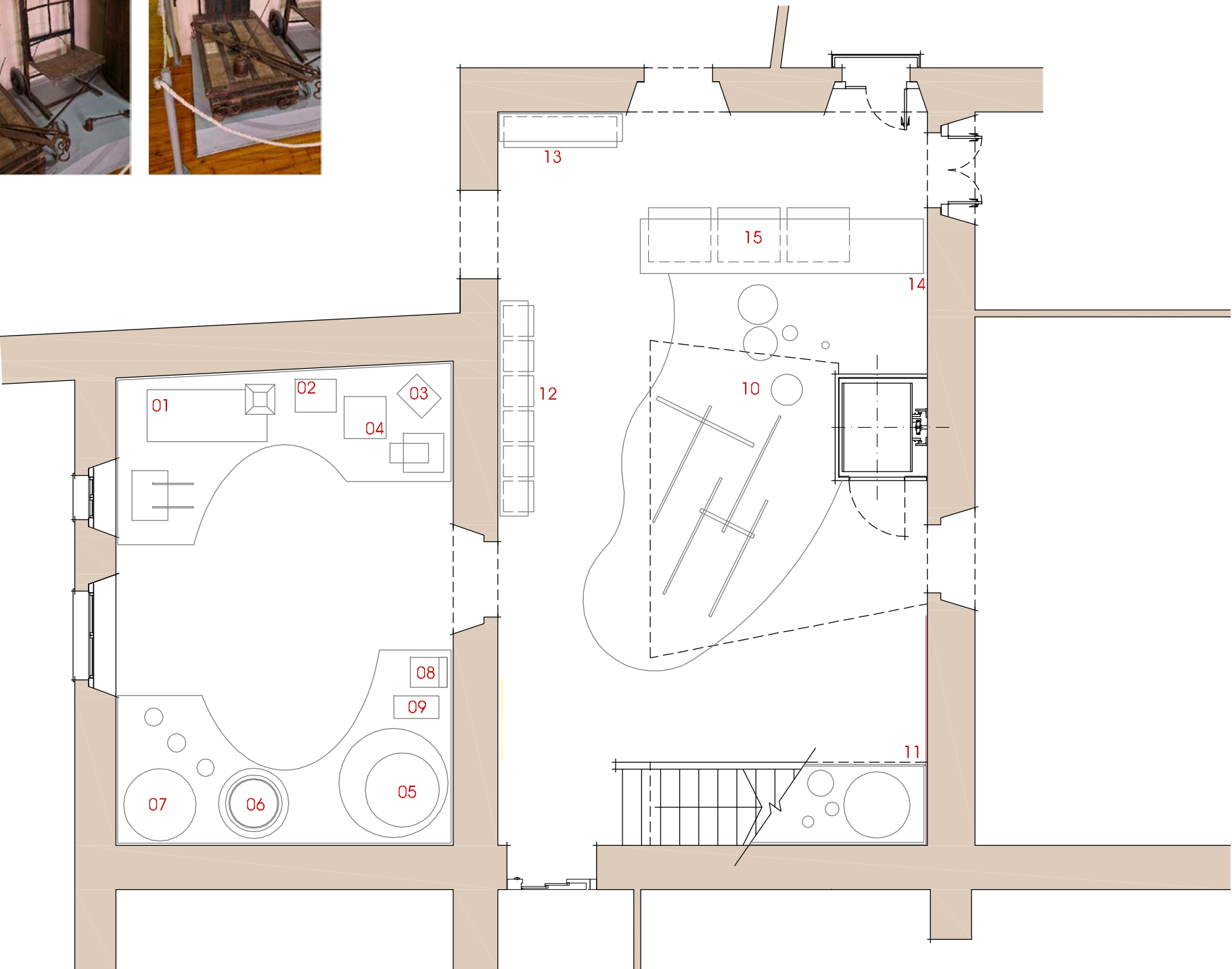
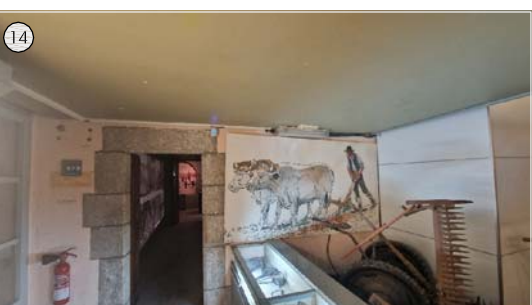

ref. 1324

PROJECTE BÀSIC I EXECUTIU
ADEQUACIÓ I MILLORA DEL MUSEU
ETNOLÒGIC DEL MONTSENY "LA GABELLA" D'ARBÚCIES - 3a. FASE

núm. plànol

A.07

David
Calvo
arquitectura

el promotor
AJUNTAMENT D'ARBUCIES

l'emplaçament
C/. Major, 6, 8 i 10
ARBÚCIES (la Selva)

ARQUITECTURA
Estat actual - àmbit d'actuació en pl. 1a.
E 1/75

C/. Girona, 18-20 1r.2a.
Telèfon 972 423 160
17160 Arbúcies (Girona)
david.calvo @ eusac.net

Arbúcies, juny de 2025

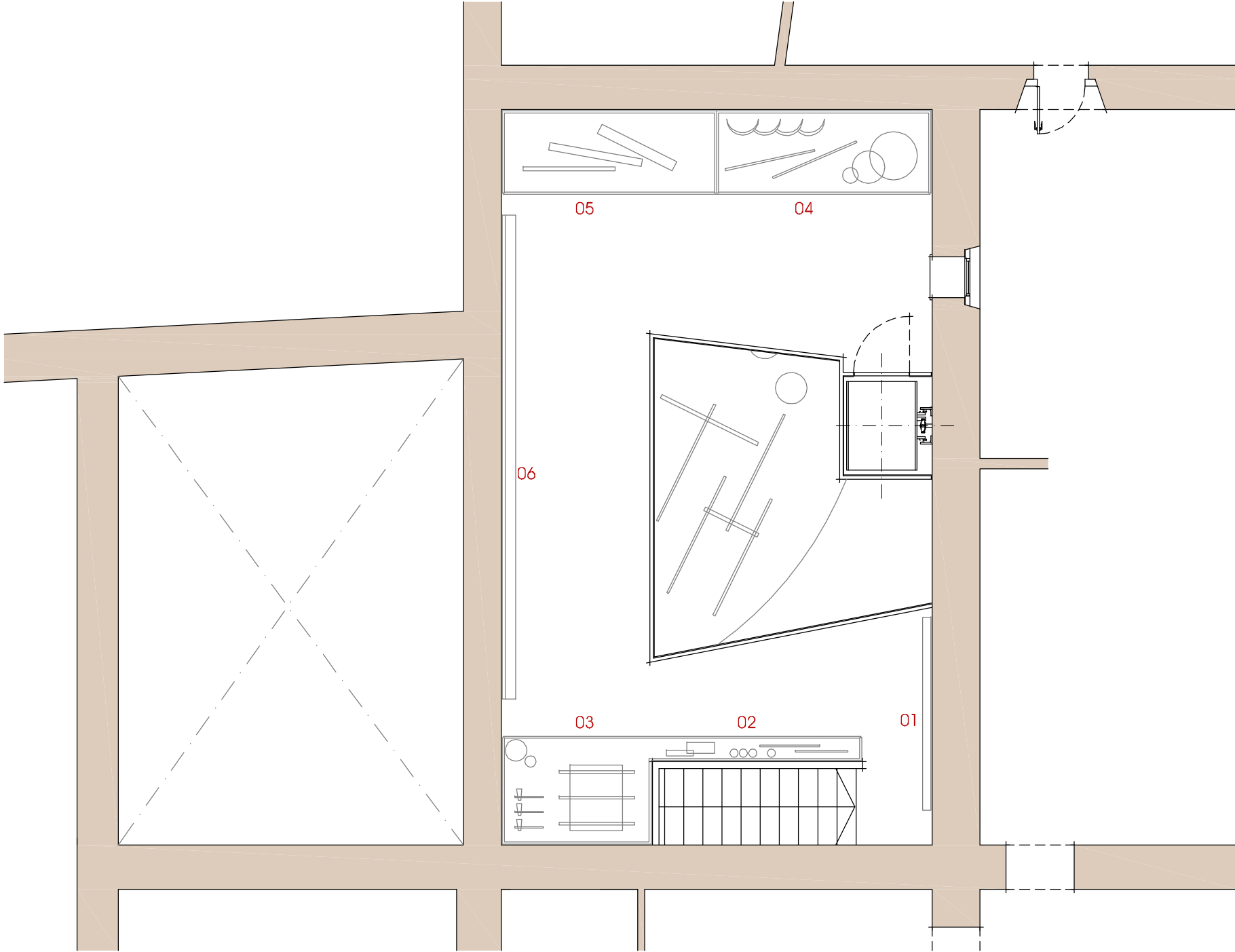

<div>D a v i d C a l v o a r q u i t e c t u r a</div>	ref. 1324	PROJECTE BÀSIC i EXECUTIU		núm. plànol	
		ADEQUACIÓ i MILLORA DEL MUSEU			A.08
		ETNOLÒGIC DEL MONTSENY "LA GABELLA" D'ARBÚCIES - 3a. FASE			
		AJUNTAMENT D'ARBUCIES			
el promotor		l'emplaçament		C/. Girona, 18-20 1r.2a. Telèfon 972 423 160 17160 Arbúcies (Girona) david.calvo @ coac.net	
AJUNTAMENT D'ARBUCIES		ARBÚCIES (la Selva) C/. Major, 6, 8 i 10		ARQUITECTURA Estat actual - àmbit d'actuació en pl. altell E 1/75	
Arbúcies, juny de 2025					

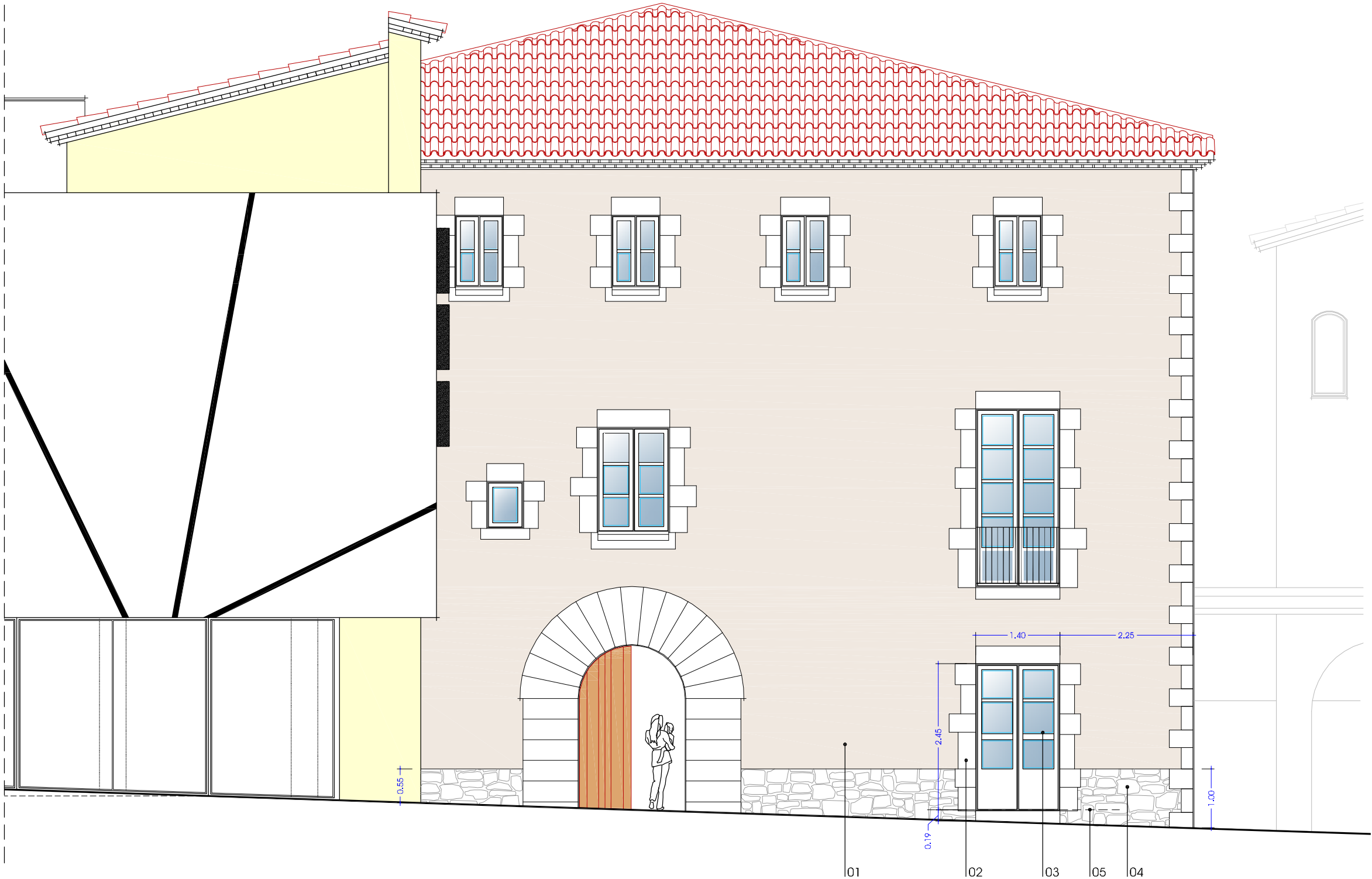

Restauració de la façana al C. Major de l'edifici de la Gabella. Inclou la reparació del parament i la substitució de les actuals fusteries, de fusta i vidre simple. També inclou la recuperació d'una de les obertures de la planta baixa que en la reforma de l'any 1980 fou desvirtuada per convertir-la en sortida d'emergència, innecessària després de l'ampliació.

- 01. Sanejat i reparació de la façana amb un morter acrílic de gramatge fi i de color a escollir amb els responsables del MEMGA (inclou l'emmallat previ de la façana per garantir la correcta unió amb l'actual revestiment i el parament de base).
- 02. Brancals de pedra natural (de la mateixa tipologia i color de la resta de finestres existents).
- 03. Obertures de fusta amb vidre doble.
- 04. Part inferior de la façana on s'ha previst de repicar el parament a fi de deixar la pedra vista i minimitzar els problemes d'humitat.
- 05. Rasant interior.

PROJECTE BÀSIC i EXECUTIU		núm. plànol	
ref. 1324	ADEQUACIÓ i MILLORA DEL MUSEU ETNOLÒGIC DEL MONTSENY "LA GABELLA" D'ARBÚCIES - 3a. FASE		
	A.09		
	C./ Girona, 18-20 1r-2a.		
	Telèfon 972 423 160		
	17160 Arbúcies (Girona)		
	david.calvo @ casac.net		
el promotor		ARQUITECTURA	
AJUNTAMENT D'ARBUCIES		Estat reformat - façana al C. Major	
		E 1/75	
l'emplaçament			
C./ Major, 6, 8 i 10			
ARBÚCIES (la Selva)			
		Arbúcies, juny de 2025	

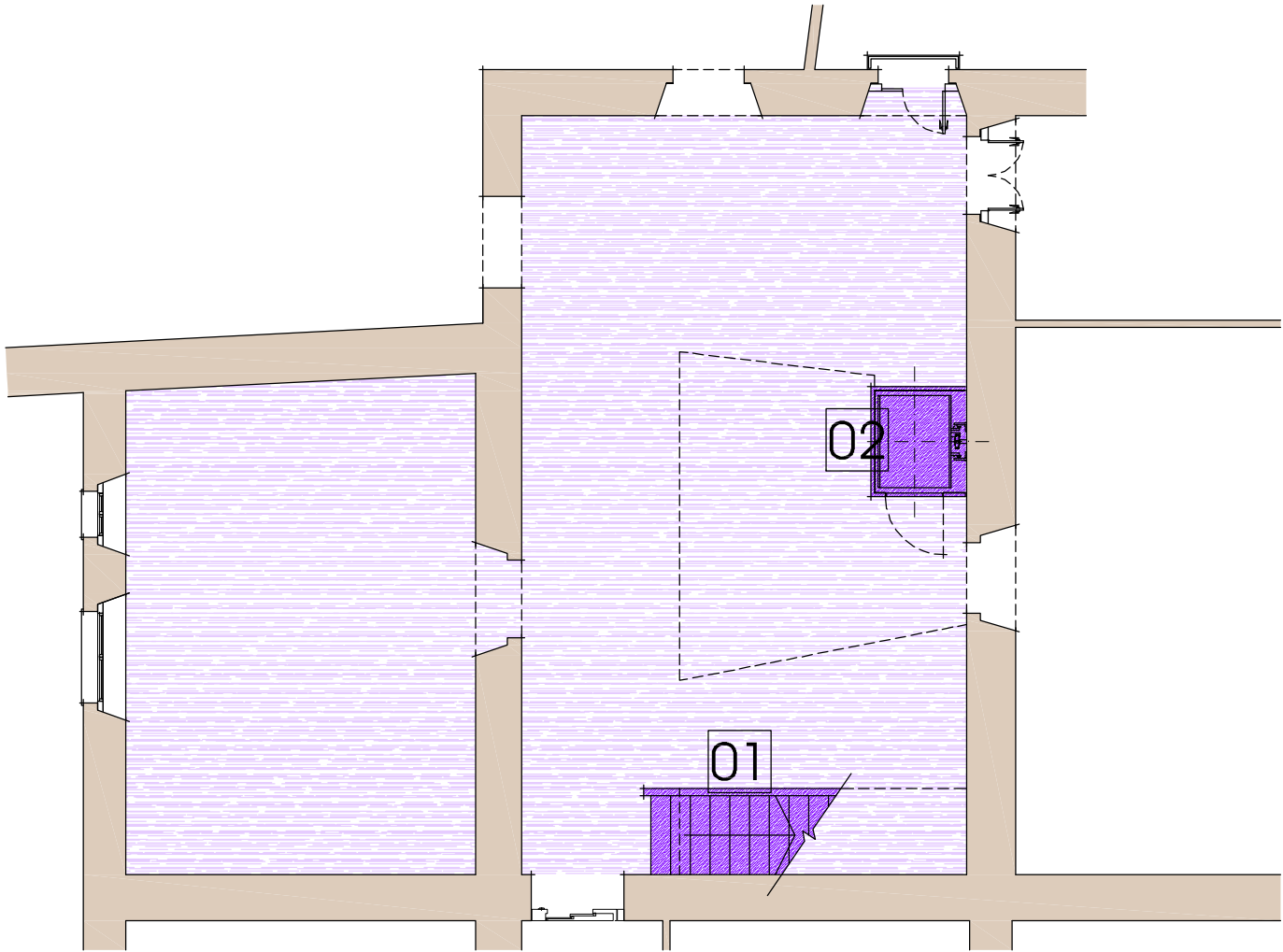

PLANTA PRIMERA

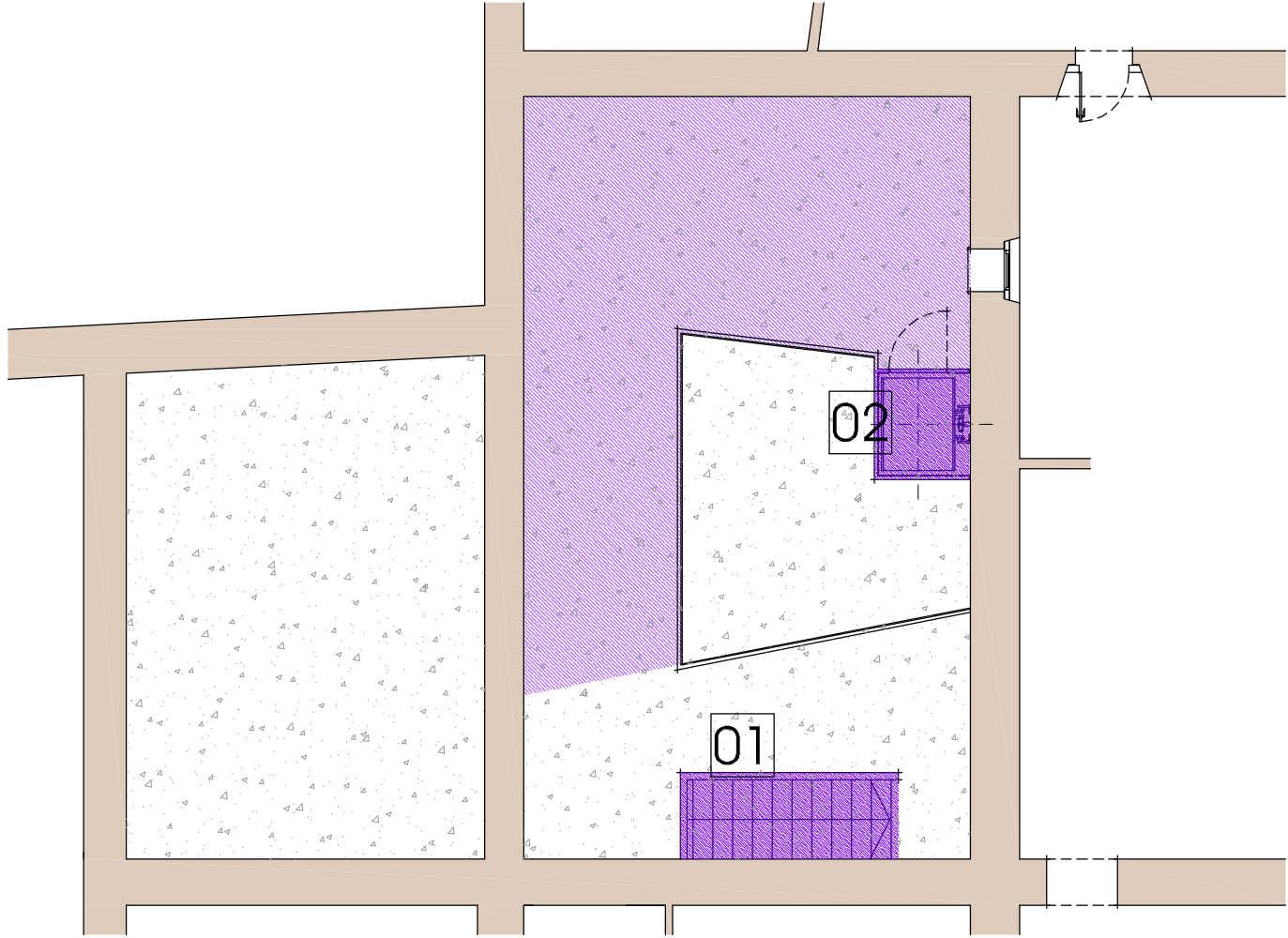

PLANTA ALTELL

ACTUACIONS A DESTACAR.

- 01

Enderroc de l'actual escala d'accés a l'attell tot mantenint el forat.
- 02

Desmuntatge i/o enderroc de l'aparell elevador existent que resulta obsolet en el marc de la reforma proposada.
- Desmuntatge íntegre de l'actual tarima flotant de fusta de pi.
- Enderroc parcial de l'attell format per una estructura de ferro i formigó.
- Sorrejat i tractament químic complet pel control de xilòfags dels diferents elements que configuren el sostre de fusta (bigues, cairats i llates).

ref. 1324	PROJECTE BÀSIC i EXECUTIU ADEQUACIÓ i MILLORA DEL MUSEU ETNOLÒGIC DEL MONTSENY "LA GABELLA" D'ARBÚCIES - 3a. FASE		núm. plànol A.10
	<div><div>D a v i d</div><div>C a l v o</div><div>a r q u i t e c t u r a</div></div> <div>el promotor AJUNTAMENT D'ARBUCIES</div>	<div>l'emplaçament C/. Major, 6, 8 i 10 ARBÚCIES (la Selva)</div> <div>ARQUITECTURA Estat reformat - enderrocs E 1/100</div>	<div>C/. Girona, 18-20 1r.2a. Telèfon 972 423 160 17160 Arbúcies (Girona) david.calvo @ eusac.net</div>
			Arbúcies, juny de 2025

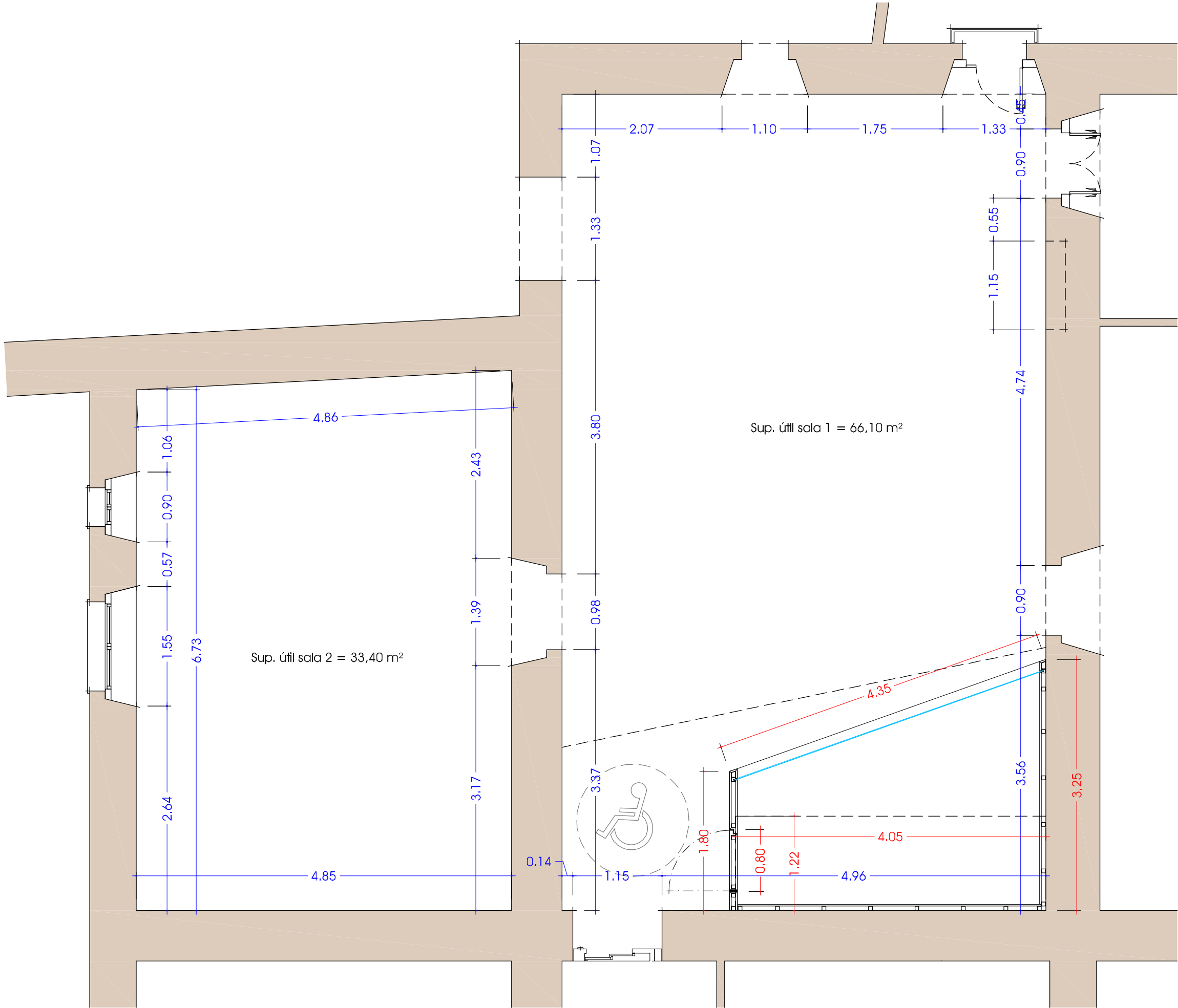

ref. 1324	PROJECTE BÀSIC i EXECUTIU ADEQUACIÓ i MILLORA DEL MUSEU ETNOLÒGIC DEL MONTSENY "LA GABELLA" D'ARBÚCIES - 3a. FASE		núm. plànol A.11
	el promotor AJUNTAMENT D'ARBUCIES		C/. Girona, 18-20 1r-2a. Telèfon 972 423 160 17160 Arbúcies (Girona) david.calvo @ eusac.net
David Calvo arquitectura		l'emplaçament C/. Major, 6, 8 i 10 ARBÚCIES (la Selva)	ARQUITECTURA Estat reformat / Pl. primera - Cotes E 1/50
Arbúcies, juny de 2025			

- 01. Plafons de sala.
- 02. Moble fancoll.
- 03. Caixa de llums.
- 04. Vitrina dedicada al món de la ramaderia.
- 05. Vitrina dedicada al món de l'hort i els farratges.
- 06. Vitrina doble que dedica el nivell inferior al món del cereal i el nivell superior al món del vi.
- 07. Vitrina dedicada als rodors.
- 08. Vitrina dedicada als carboners.
- 09. Vitrina dedicada als bosquerols.
- 10. Plataforma elevada amb objectes característics del treball en el camp.
- 11. Plataforma elevada amb objectes característics del treball en el bosc.

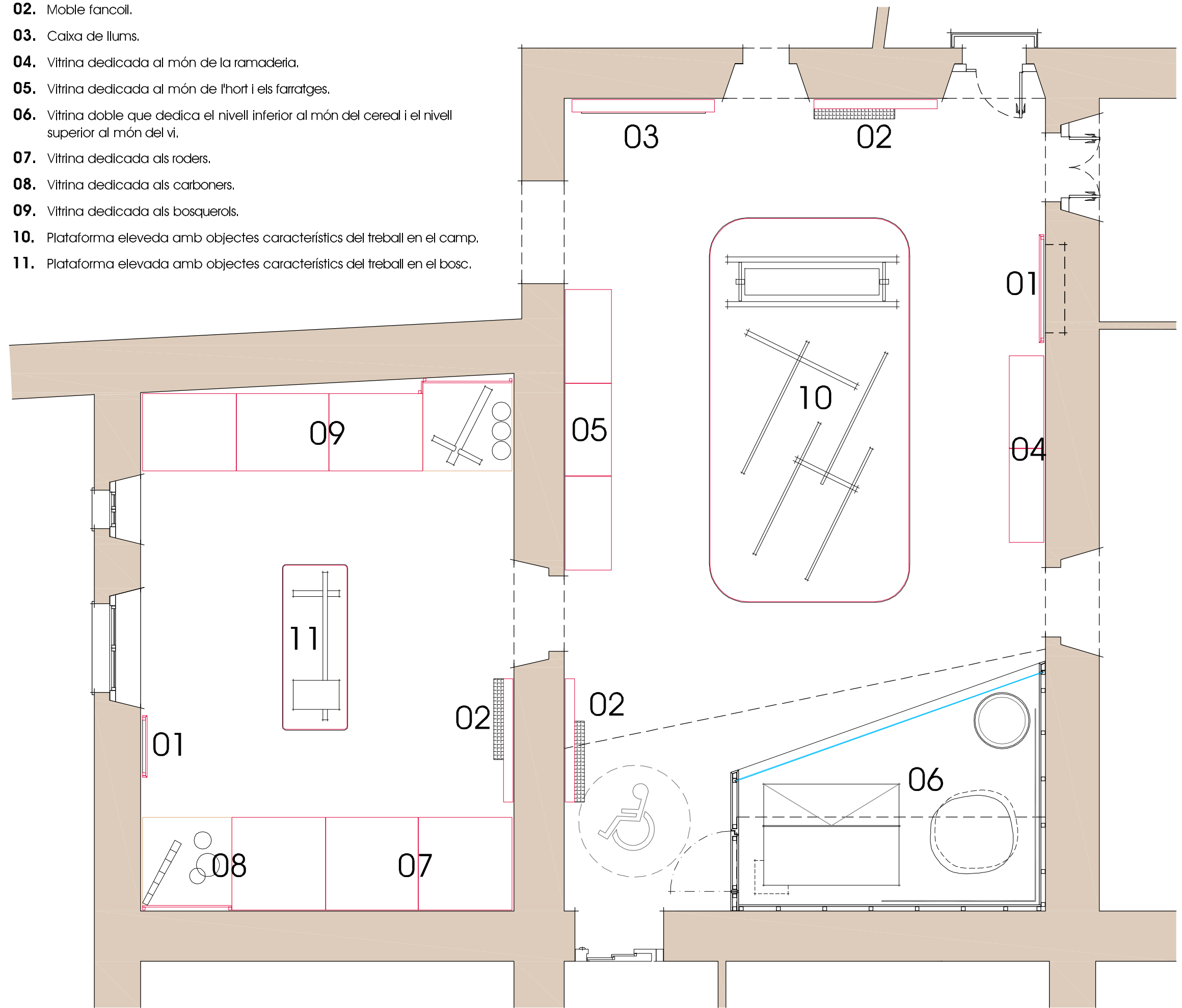

ref. 1324	PROJECTE BÀSIC I EXECUTIU			núm. plànol	
	ADEQUACIÓ I MILLORA DEL MUSEU ETNOLÒGIC DEL MONTSENY "LA GABELLA" D'ARBÚCIES - 3a. FASE			A.13	
	el promotor			C/. Girona, 18-20 1r.2a. Telèfon 972 423 160 17160 Arbúcies (Girona) david.calvo @ ccsac.net	
	AJUNTAMENT D'ARBUCIES			ARQUITECTURA	
templaçament			Estat reformat / Pl. primera - nova disposició E 1/50		
C/. Major, 6, 8 i 10 ARBÚCIES (la Selva)					
Arbúcies, juny de 2025					

- 01. Plafons de sala.
- 02. Moble fancoil.
- 03. Caixa de llums.
- 04. Vitrina dedicada al món de la ramaderia.
- 05. Vitrina dedicada al món de l'hort i els farratges.
- 06. Vitrina doble que dedica el nivell inferior al món del cereal i el nivell superior al món del vi.
- 07. Vitrina dedicada als rodors.
- 08. Vitrina dedicada als carboners.
- 09. Vitrina dedicada als bosquerols.
- 10. Plataforma elevada amb objectes característics del treball en el camp.
- 11. Plataforma elevada amb objectes característics del treball en el bosc.

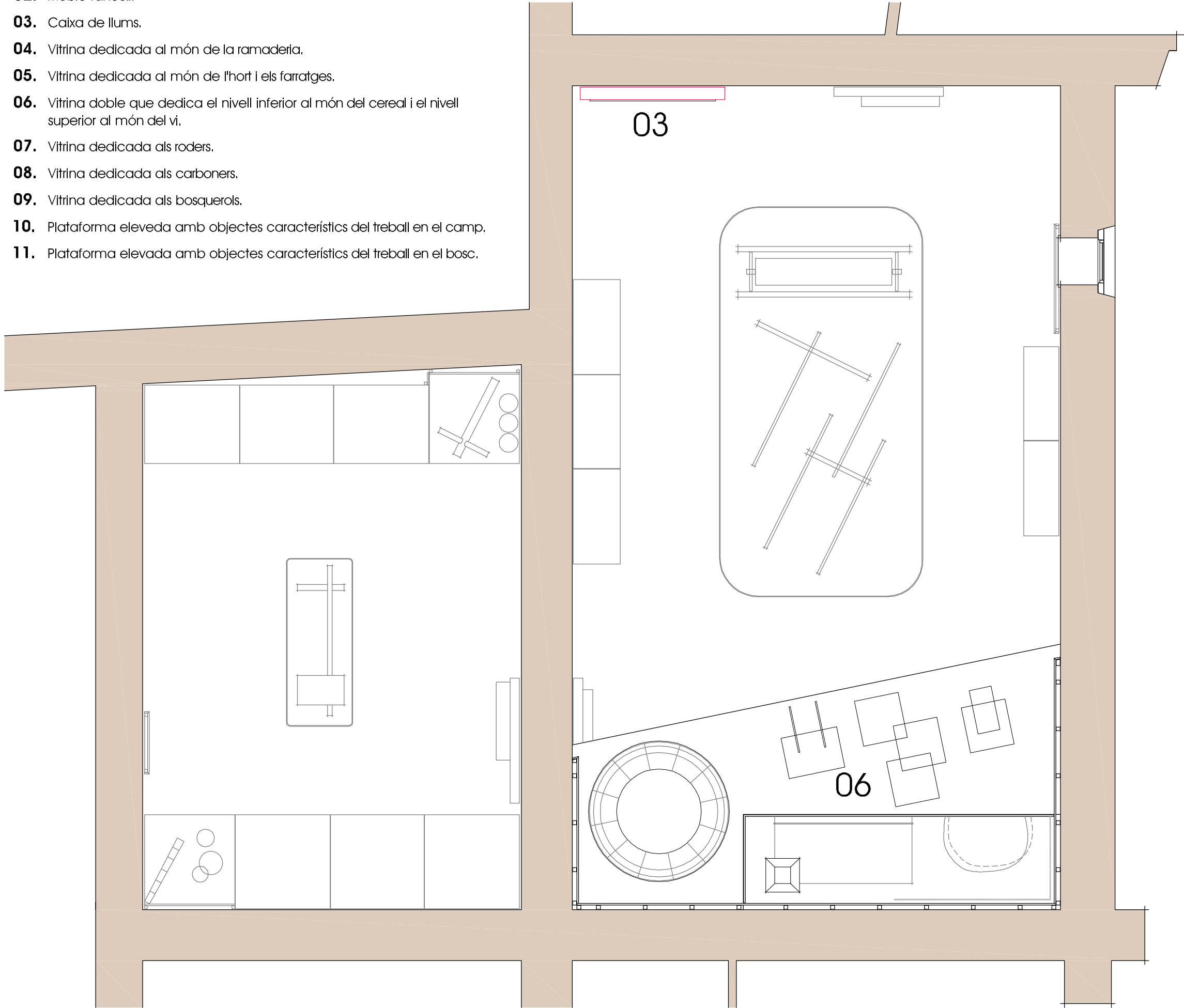

ref. 1324	PROJECTE BÀSIC i EXECUTIU ADEQUACIÓ i MILLORA DEL MUSEU ETNOLÒGIC DEL MONTSENY "LA GABELLA" D'ARBÚCIES - 3a. FASE		núm. plànol A.14
<div>D a v i d C a l v o a r q u i t e c t u r a</div>	el promotor AJUNTAMENT D'ARBUCIES	l'emplaçament C/. Major, 6, 8 i 10 ARBÚCIES (la Selva)	C/. Girona, 18-20 1r.2a. Telèfon 972 423 160 17160 Anglès (Girona) david.calvo @ eusac.net
	ARQUITECTURA Estat reformat / Pl.altell - nova disposició E 1/5o		
Arbúcies, juny de 2025			

V.02. Acabats, instal·lacions i museografia.

- D01.1 Detalls / Plafó sala central – practicable (140x200).
- D01.2. Detalls / Plafó sala bosc (80x200).

- D02.1 Detalls / Moble fan-coil – tipus 1 (h. 2.40 mts.).
- D02.2. Detalls / Moble fan-coil – tipus 2 (h. 1.85 mts.).

- D03. Detalls / Caixa de llum de format vertical.

- D04.1 Detalls / Vitrina dedicada a la ramaderia (fons 45).
- D04.2. Detalls / Vitrina dedicada a l'hort i als farratges (fons 60).
- D04.3. Detalls / Vitrina dedicada als bosquerols (fons 100).
- D04.4. Detalls / Vitrina dedicada a rodors i carboners (fons 120).

- D05.1 Detalls genèrics / Secció tipus de vitrina de fons 45.
- D05.2. Detalls genèrics / Secció tipus de vitrina de fons 60.
- D05.3. Detalls genèrics / Sistema obertura vidres.

- D06.1 Detalls / Pedestal 1 – Treball al camp.
- D06.2. Detalls / Pedestal 2 – Treball al bosc.

- D07.1 Detalls / Vitrina principal – vi i cereal (1 de 2).
- D07.2. Detalls / Vitrina principal – vi i cereal (2 de 2).

- D08. Detalls / Planta de paviments a reformar.

- D09. Detalls / Instal·lació de climatització.

- D10.1 Detalls / Instal·lació elèctrica i d'enllumenat (nivell inferior).
- D10.2. Detalls / Instal·lació elèctrica i d'enllumenat (nivell superior).

- D11. Detalls / Fusteria i tancaments exteriors.

- LLEGENDA.
- 01. Tauler DM de 12 mm. de gruix + làmina adhesiva.
 - 02. Tauler DM de 12 mm. de gruix lacat en color RAL estàndard.
 - 03. Tub metàl·lic de secció 80x40x1,5 mm, d'acer zincat.
 - 04. Tub metàl·lic de secció 40x40x1,5 mm, d'acer zincat.
 - 05. Bisagra de piano reforçada.

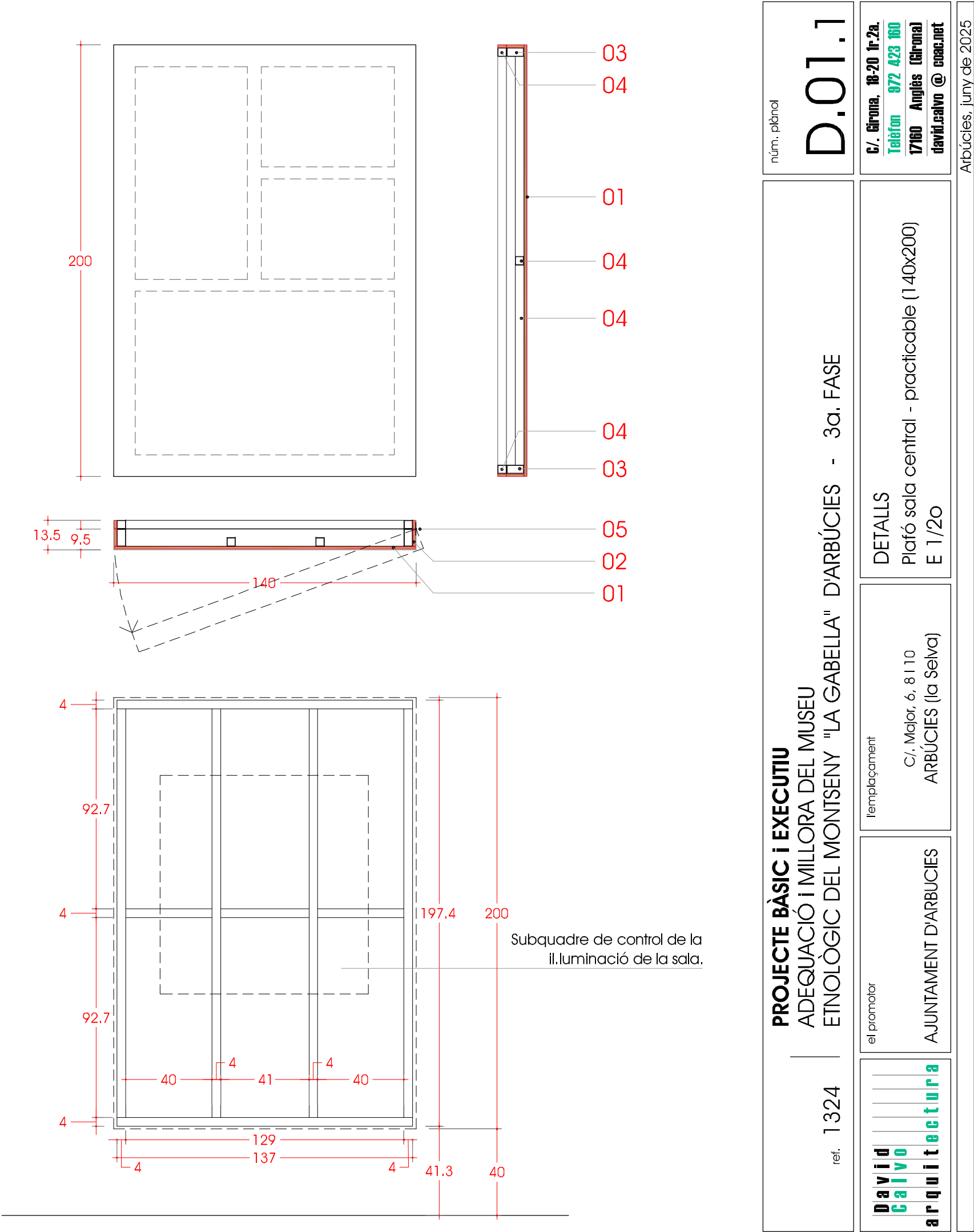

- LLEGENDA.
- 01. Tauler DM de 16 mm. de gruix + làmina adhesiva.
 - 02. Tauler DM de 12 mm. de gruix lacat en color RAL estàndard.
 - 03. Tub metàl·lic de secció 80x40x1,5 mm, d'acer zincat.
 - 04. Tub metàl·lic de secció 40x40x1,5 mm, d'acer zincat.

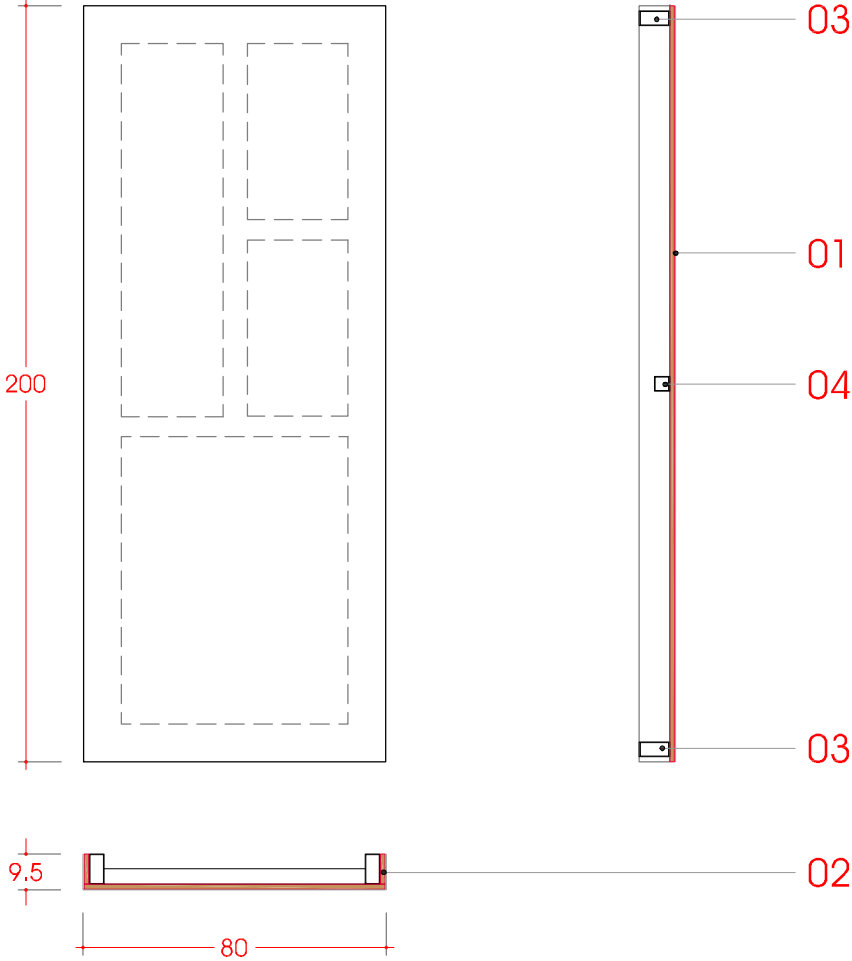
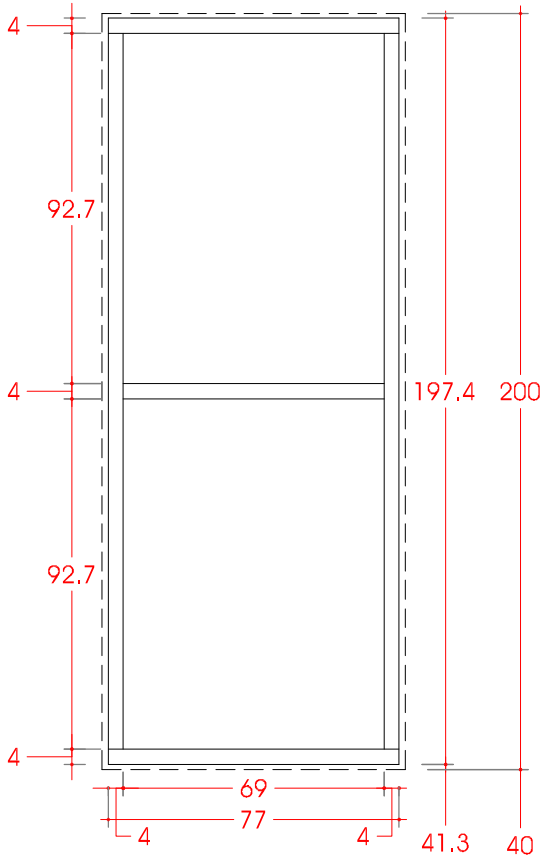

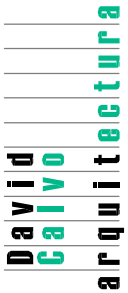
ref. 1324	PROJECTE BÀSIC I EXECUTIU ADEQUACIÓ I MILLORA DEL MUSEU ETNOLÒGIC DEL MONTSENY "LA GABELLA" D'ARBÚCIES - 3a. FASE		núm. plànol D.01.2
	 David Calvo arquitectura	el promotor AJUNTAMENT D'ARBUCIES	l'emplaçament C/. Major, 6, 8 i 10 ARBÚCIES (la Selva)
DETALLS Plafó sala bosc (80x200) E 1/2o			C/. Girona, 18-20 1r.2a. Telèfon 972 423 160 17160 Arbúcies (Girona) david.calvo@casac.net
Arbúcies, juny de 2025			

LLEGENDA.

- 01. Tauler DM de 16 mm. de gruix + làmina adhesiva.
- 02. Tub metàl·lic de secció 30x30x1,5 mm, d'acer zincat.
- 03. Tub metàl·lic de secció 20x20x1,5 mm, d'acer zincat.
- 04. Xapa metàl·lica troquel·lada i pintada amb pintura epoxi en color negre forja o similar.
- 05. Nivellador zincat.
- 06. Previsió zona text.
- 07. Previsió zona imatge.

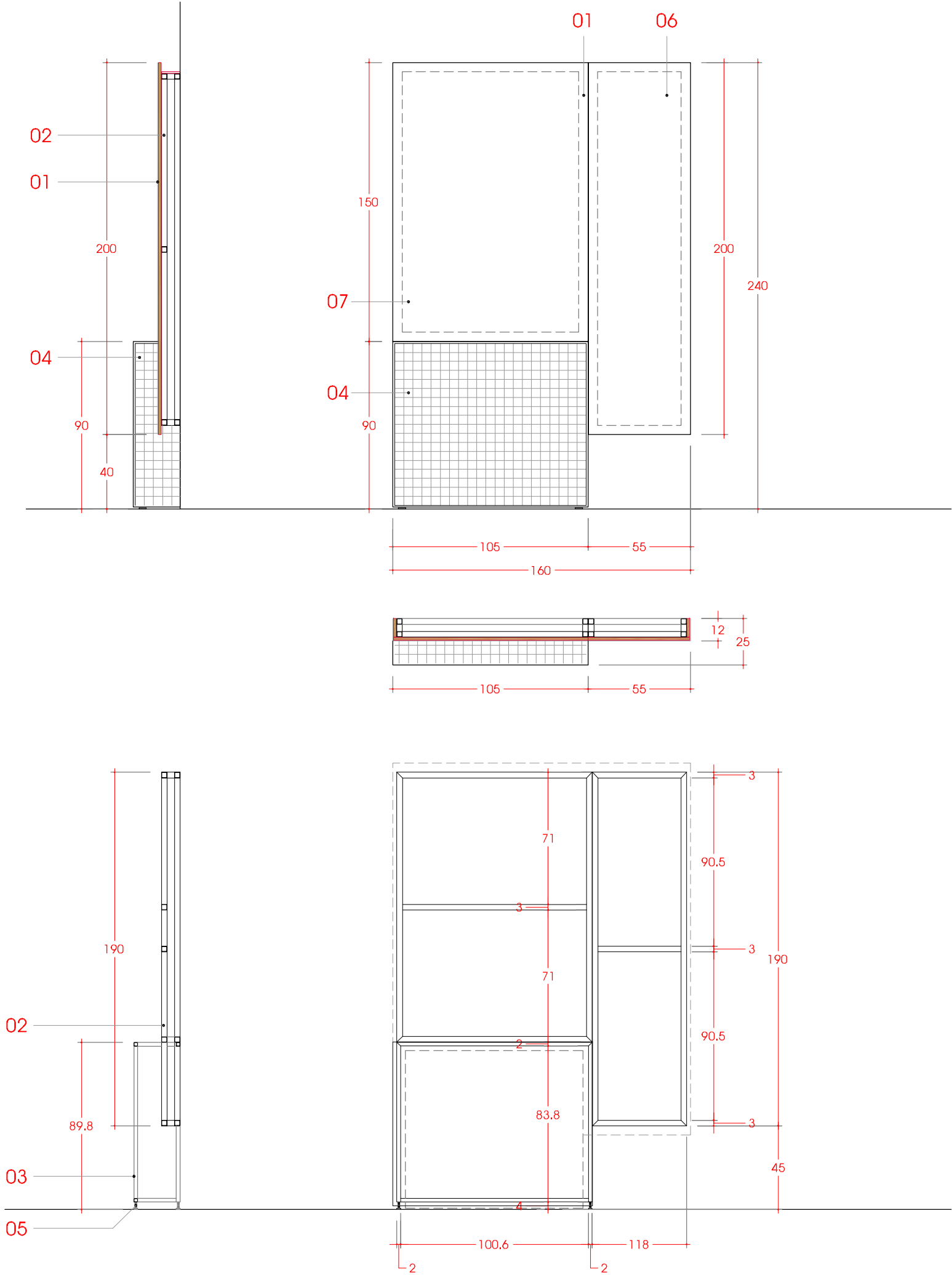

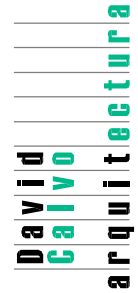
ref. 1324	PROJECTE BÀSIC I EXECUTIU		núm. plànol D.02.1
	ADEQUACIÓ I MILLORA DEL MUSEU ETNOLÒGIC DEL MONTSENY "LA GABELLA" D'ARBÚCIES - 3a. FASE		
	el promotor	l'emplaçament	DETALLS Moble fancoill tipus 1 (h. 2'40) E 1/25
	AJUNTAMENT D'ARBUCIES	C/. Major, 6, 8110 ARBÚCIES (la Selva)	
C/. Girona, 18-20 1r.2a. Telèfon 972 423 160 17160 Arbúcies (Girona) david.calvo @ eusac.net			
Arbúcies, juny de 2025			

- LLEGENDA.
- 01. Tauler DM de 16 mm. de gruix + làmina adhesiva.
 - 02. Tub metàl·lic de secció 30x30x1,5 mm, d'acer zincat.
 - 03. Tub metàl·lic de secció 20x20x1,5 mm, d'acer zincat.
 - 04. Xapa metàl·lica troquel·lada i pintada amb pintura epoxi en color negre forja o similar.
 - 05. Nivellador zincat.
 - 06. Previsió zona text.
 - 07. Previsió zona imatge.
 - 08. Perfil altell existent a mantenir.

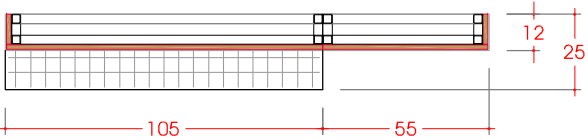
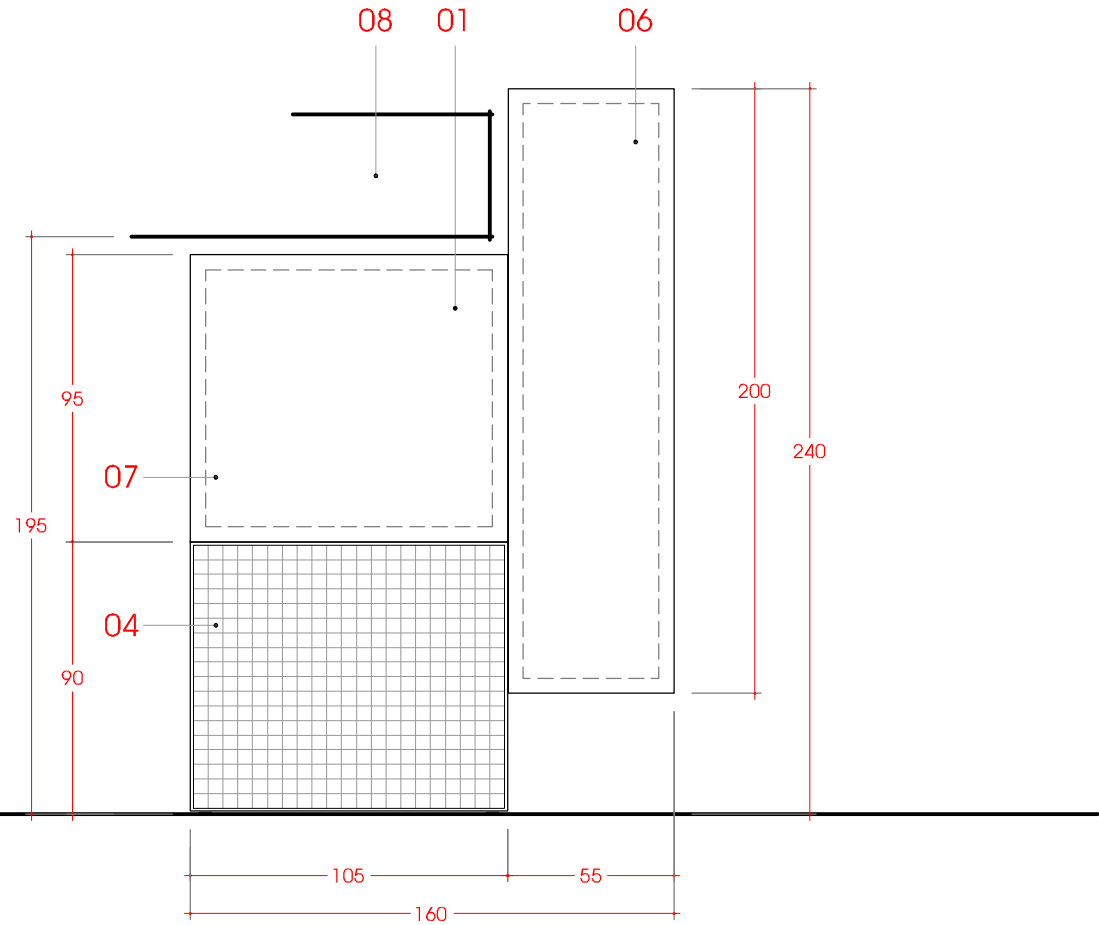
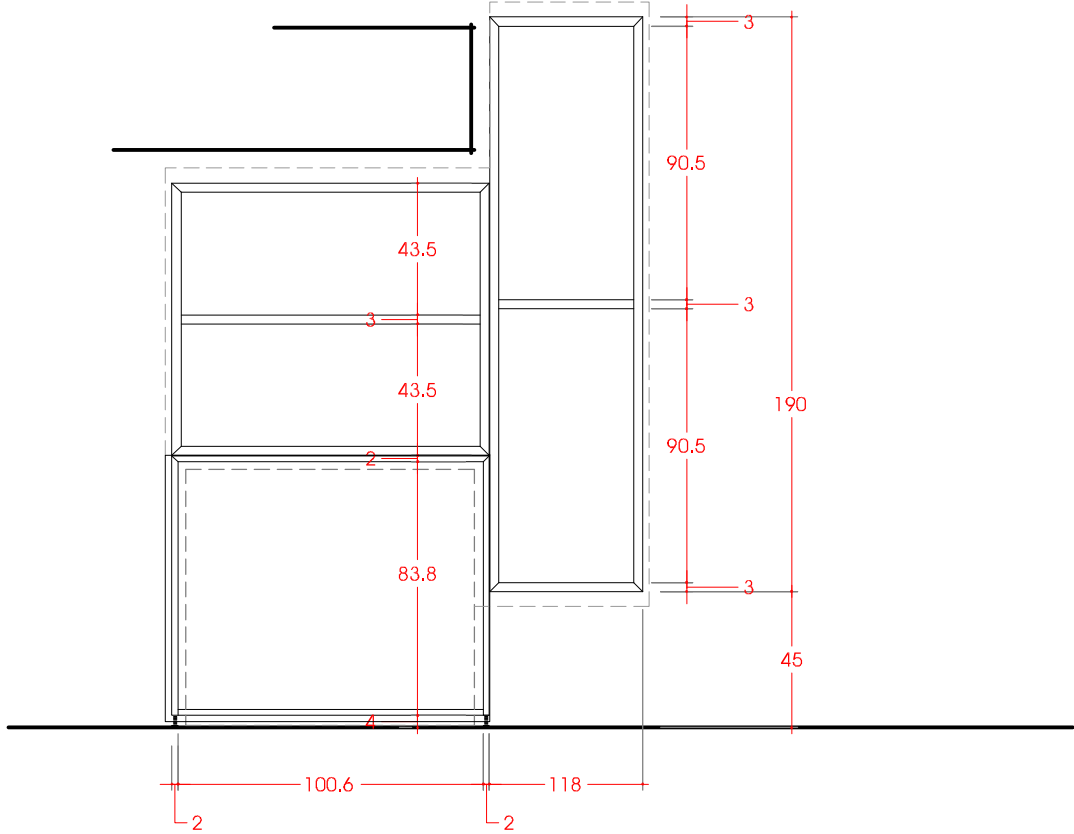
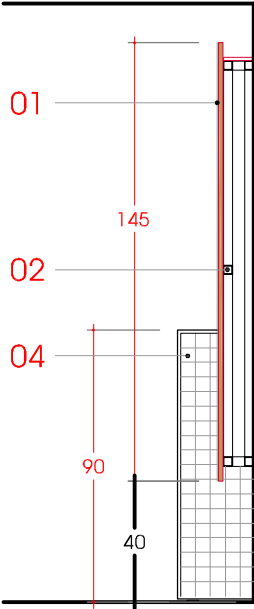
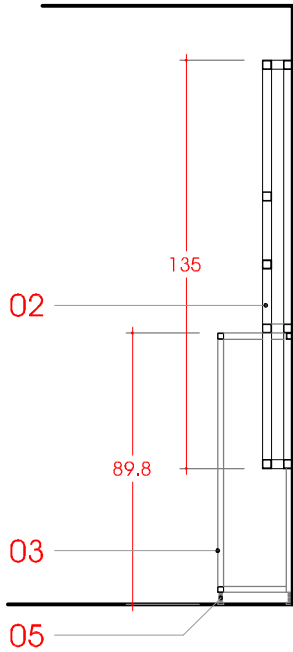

PROJECTE BÀSIC i EXECUTIU ADEQUACIÓ i MILLORA DEL MUSEU ETNOLÒGIC DEL MONTSENY "LA GABELLA" D'ARBÚCIES - 3a. FASE	núm. plànol D.02.2	
	C/. Girona, 18-20 1r.2a. Telèfon 972 423 160 17160 Anglès (Girona) david.calvo @ eusac.net	
ref. 1324	DETALLS Moble fancoill tipus 2 (h. 1'85) E 1/25	
	l'emplaçament C/. Major, 6, 8 i 10 ARBÚCIES (la Selva)	
el promotor AJUNTAMENT D'ARBUCIES		David Calvo arquitectura
Arbúcies, juny de 2025		

LLEGENDA.

- 01. Tauler DM de 16 mm. de gruix lacat en color RAL estàndard (RAL 7039).
- 02. Tauler DM de 10 mm. de gruix lacat en color RAL estàndard (RAL 7039).
- 03. Tauler aglomerat de melamina blanca de 10 mm. de gruix.
- 04. Tub metàl·lic de secció 40x80x2,5 mm, d'acer zincat.
- 05. Tub metàl·lic de secció 40x40x2,5 mm, d'acer zincat.
- 06. Llistó de fusta de pi de 30x30 mm.
- 07. Velcro per fixació de la lona.
- 08. Nivellador metàl·lic amb tac de PVC.
- 09. Luminària LED lineal, rígida, per a caixa de llum retroil·luminada, 24 VDC, 15W, 1493lm, 4000K, òptica 10°x40°, regulable 0-100%.
- 10. Lona de PVC per retroil·luminació amb imatge impresa.

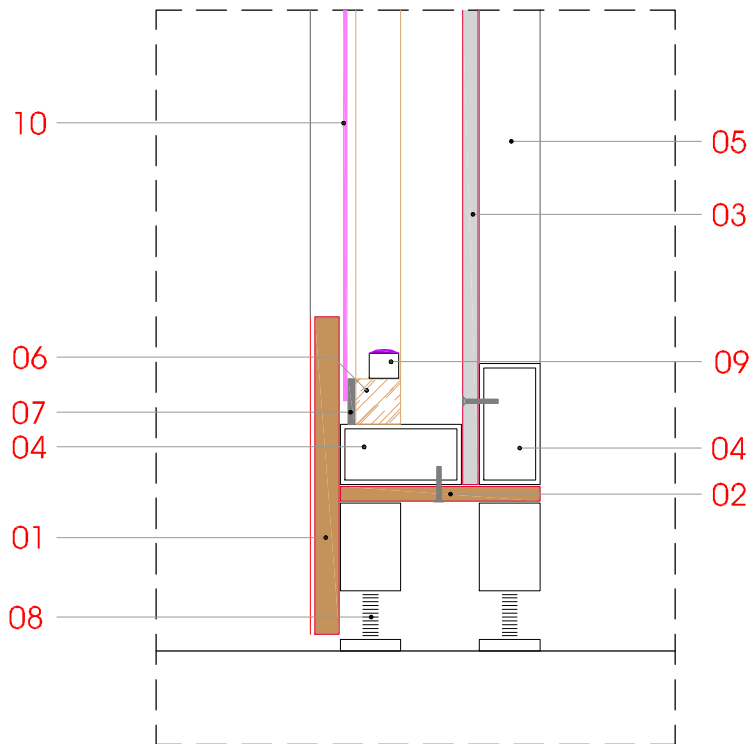
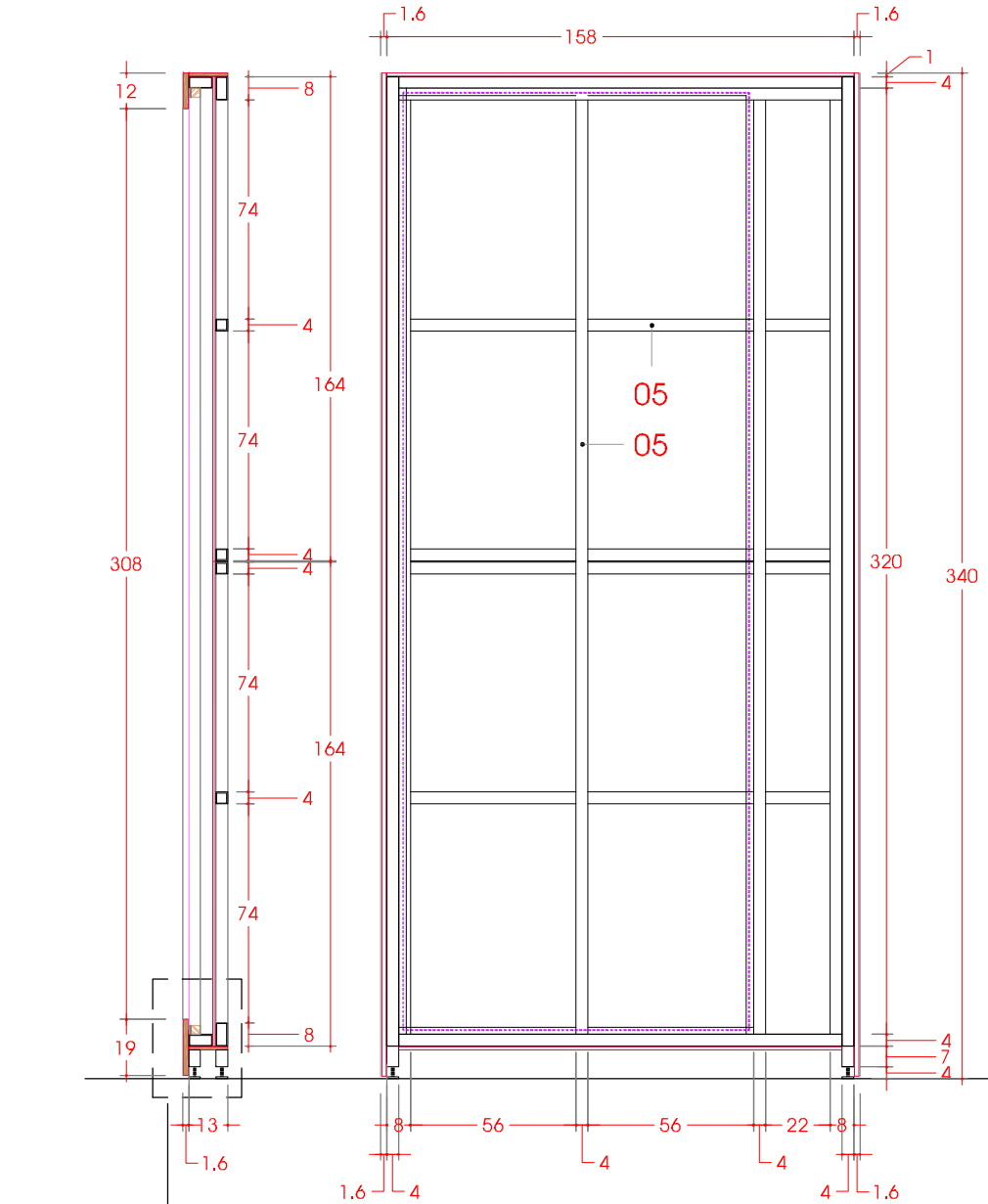
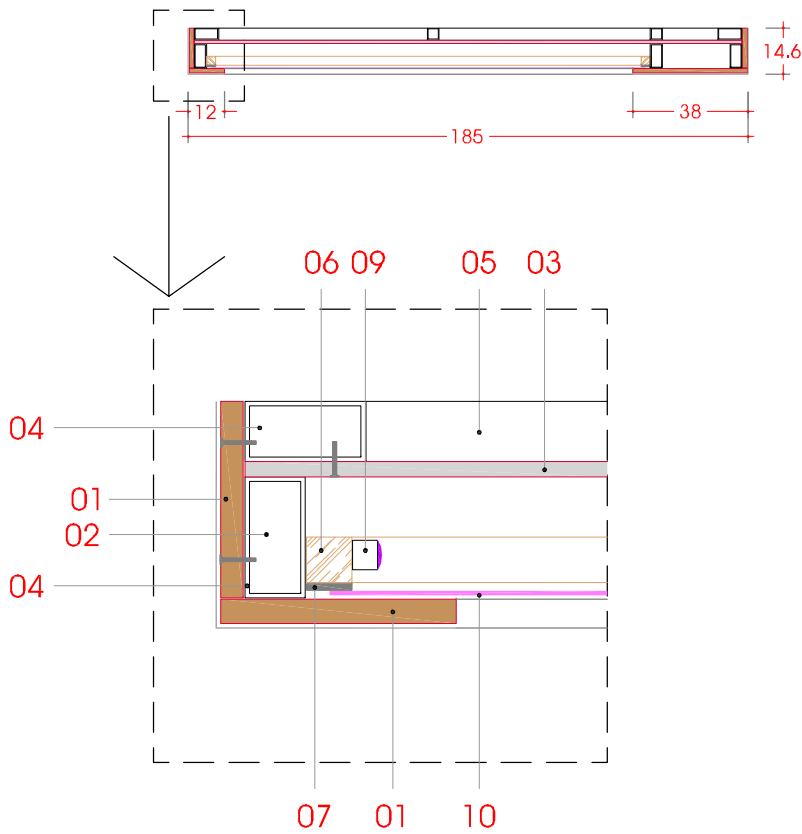
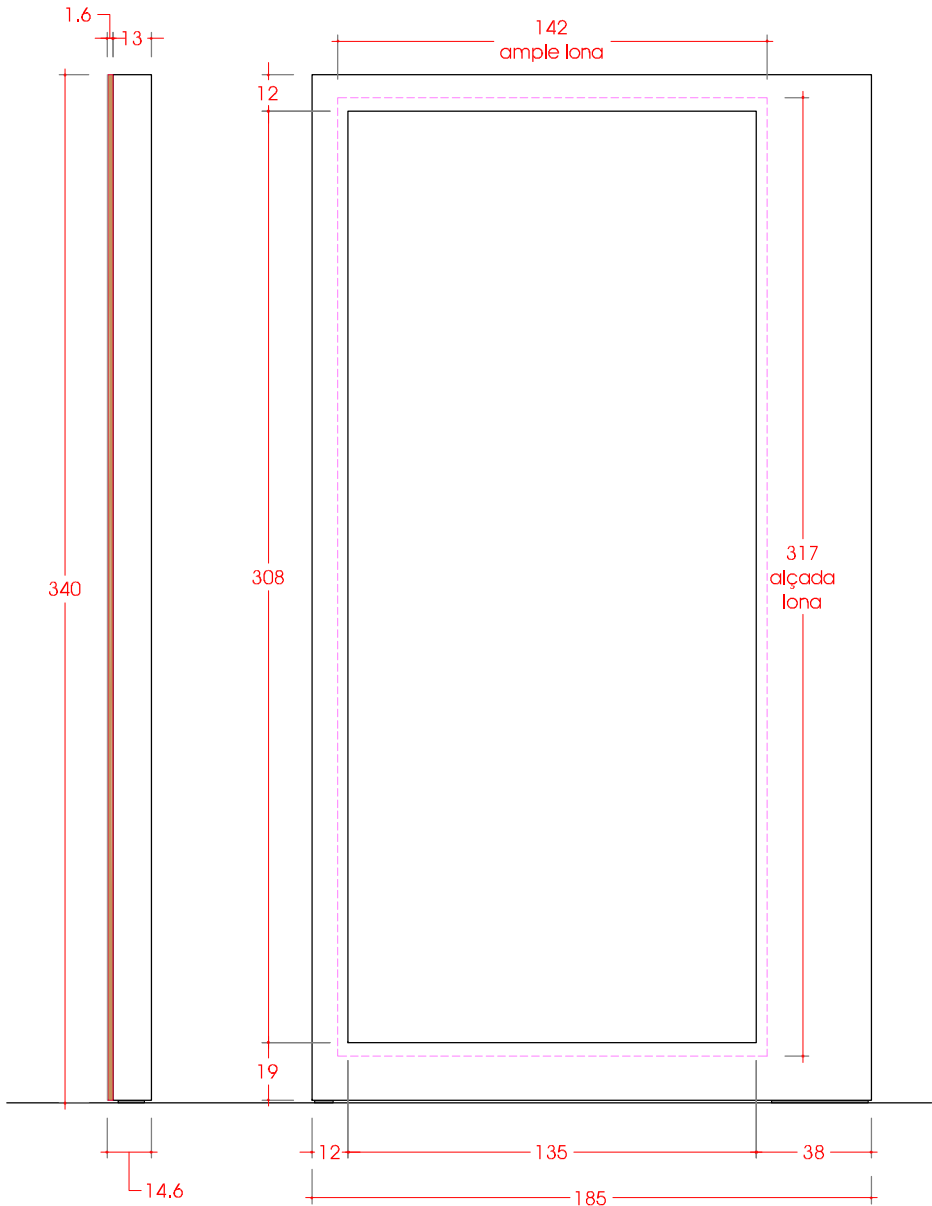

PROJECTE BÀSIC I EXECUTIU

ADEQUACIÓ I MILLORA DEL MUSEU
ETNOLÒGIC DEL MONTSENY "LA GABELLA" D'ARBÚCIES - 3a. FASE

ref. 1324

núm. plànol

D.03

David
Calvo
arquitectura

el promotor
AJUNTAMENT D'ARBUCIES

l'emplaçament
C/. Major, 6, 8110
ARBÚCIES (la Selva)

DETALLS
Caixa de llum de format vertical
E 1/25 - E 1/5

C/. Girona, 18-20 1r-2a.
Telèfon 972 423 160
17160 Anglès (Girona)
david.calvo @ casac.net

Arbúcies, juny de 2025

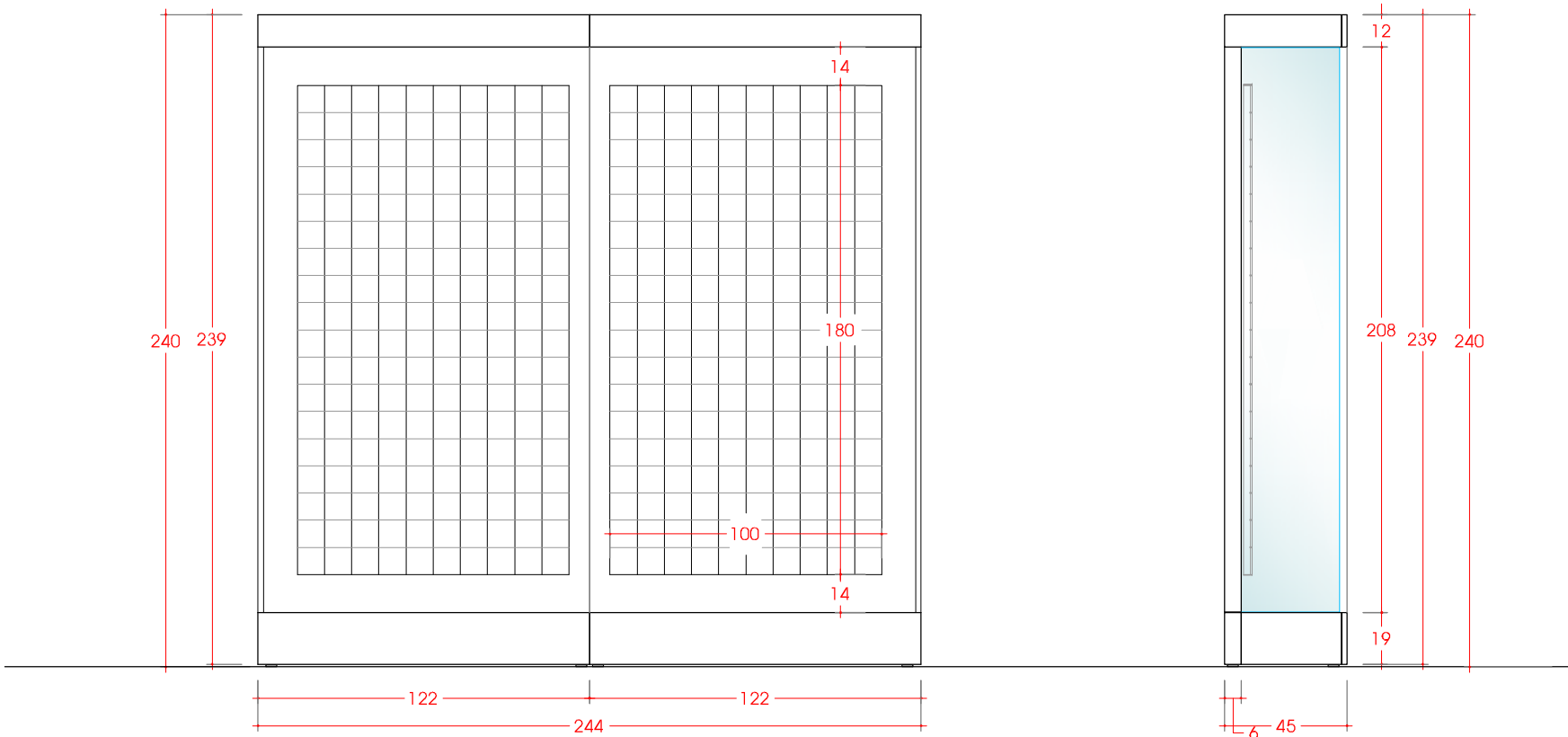

ALÇAT VITRINA

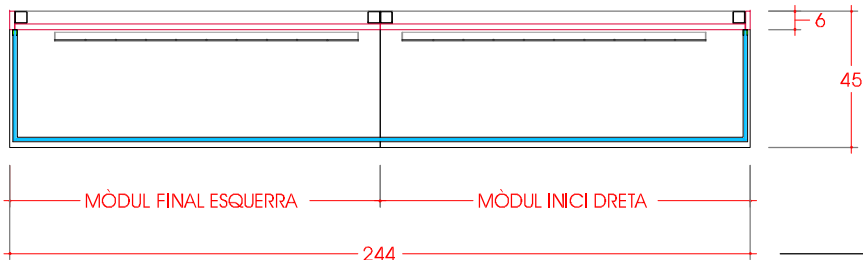

PLANTA

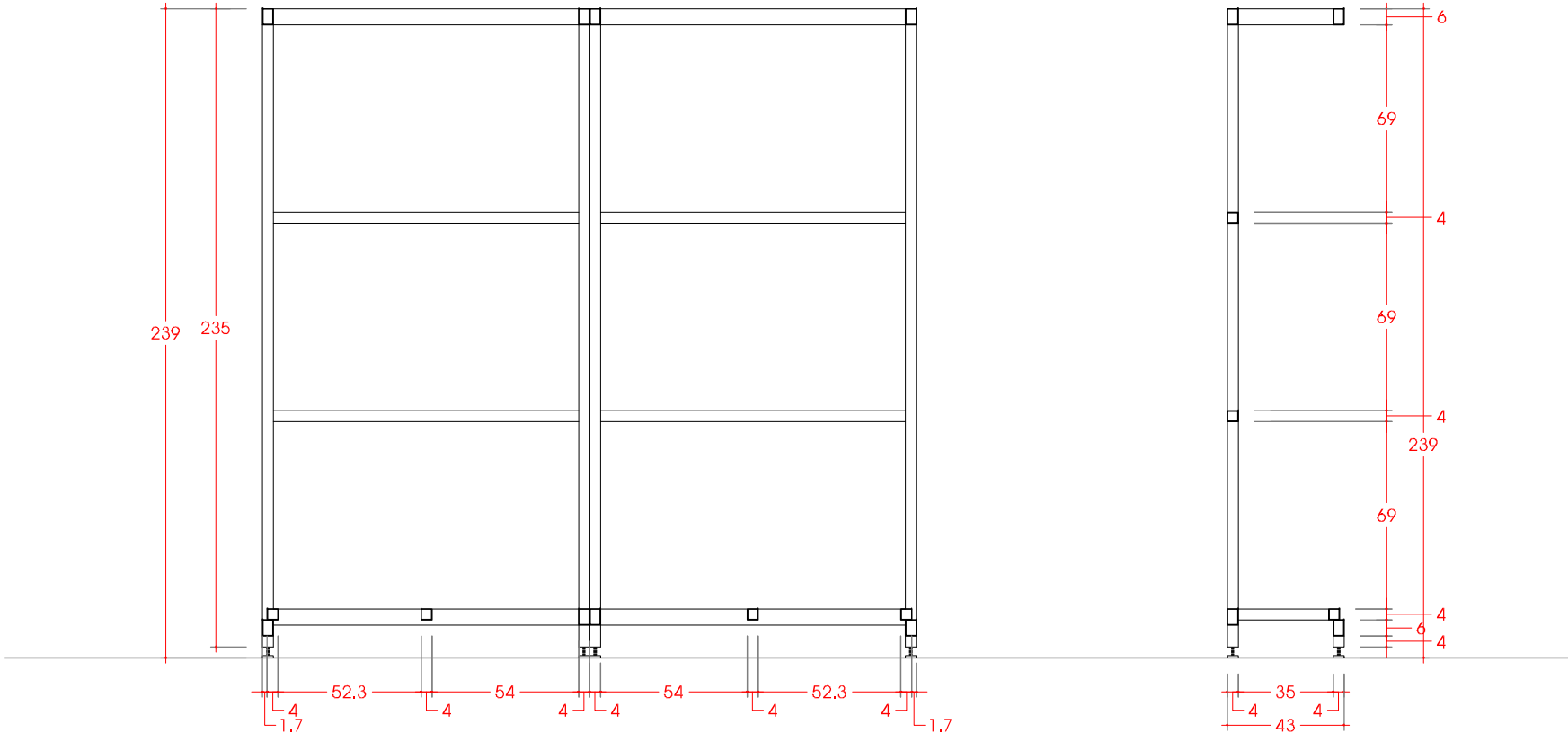

ALÇAT ESTRUCTURA

ref. 1324	PROJECTE BÀSIC I EXECUTIU ADEQUACIÓ I MILLORA DEL MUSEU ETNOLÒGIC DEL MONTSENY "LA GABELLA" D'ARBÚCIES - 3a. FASE			núm. plànol D.04.1
		el promotor	l'emplaçament	C/. Girona, 18-20 1r.2a. Telèfon 972 423 160 17160 Arbúcies (Girona) david.calvo @ eusac.net
		AJUNTAMENT D'ARBUCIES		
		C/. Major, 6, 8 I 10 ARBÚCIES (la Selva)		
DETALLS Vitrina dedicada a la ramaderia (fons 45) E 1 / 25				
Arbúcies, juny de 2025				

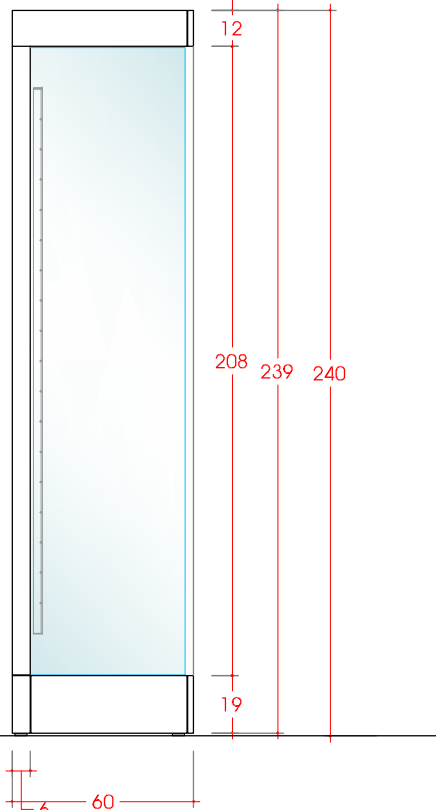
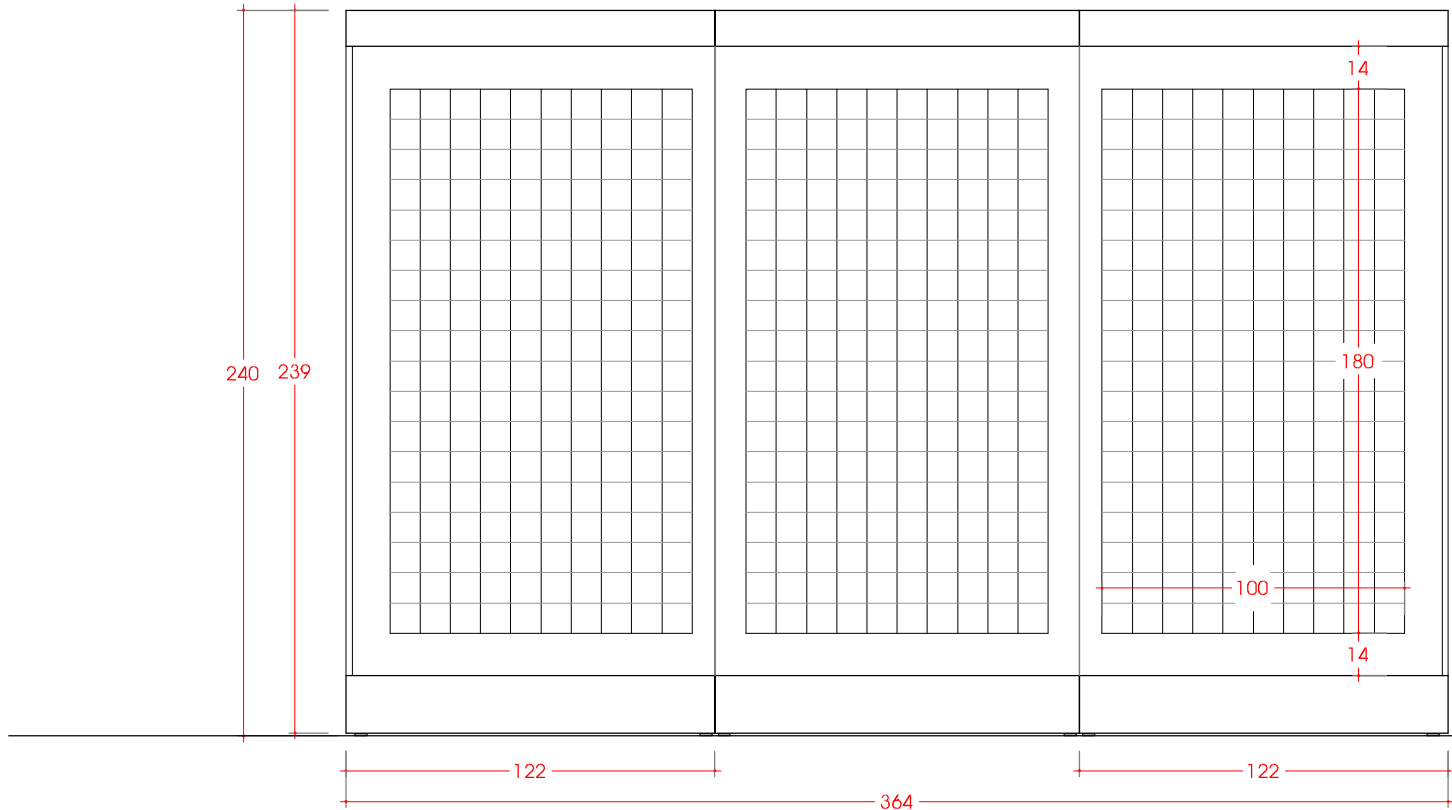

ALÇAT VITRINA

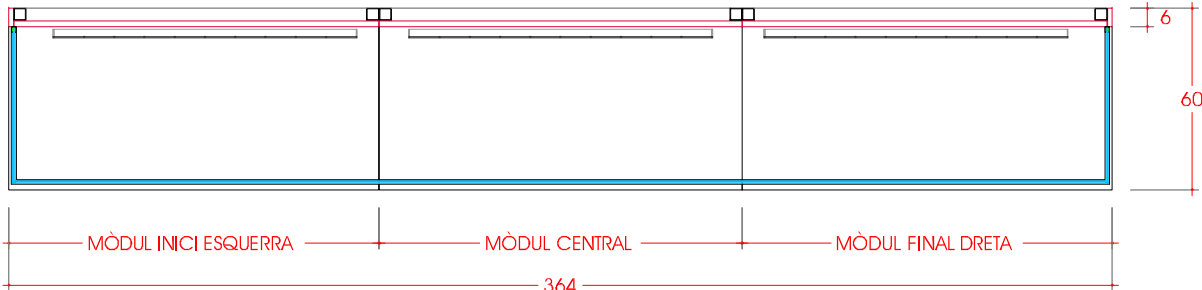

PLANTA

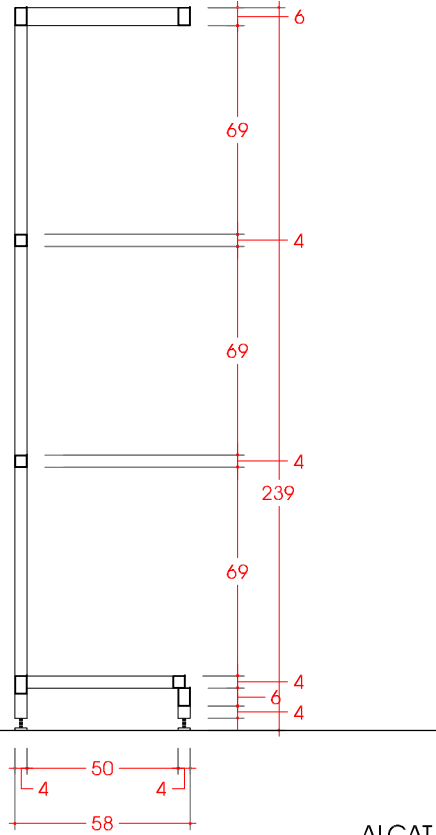
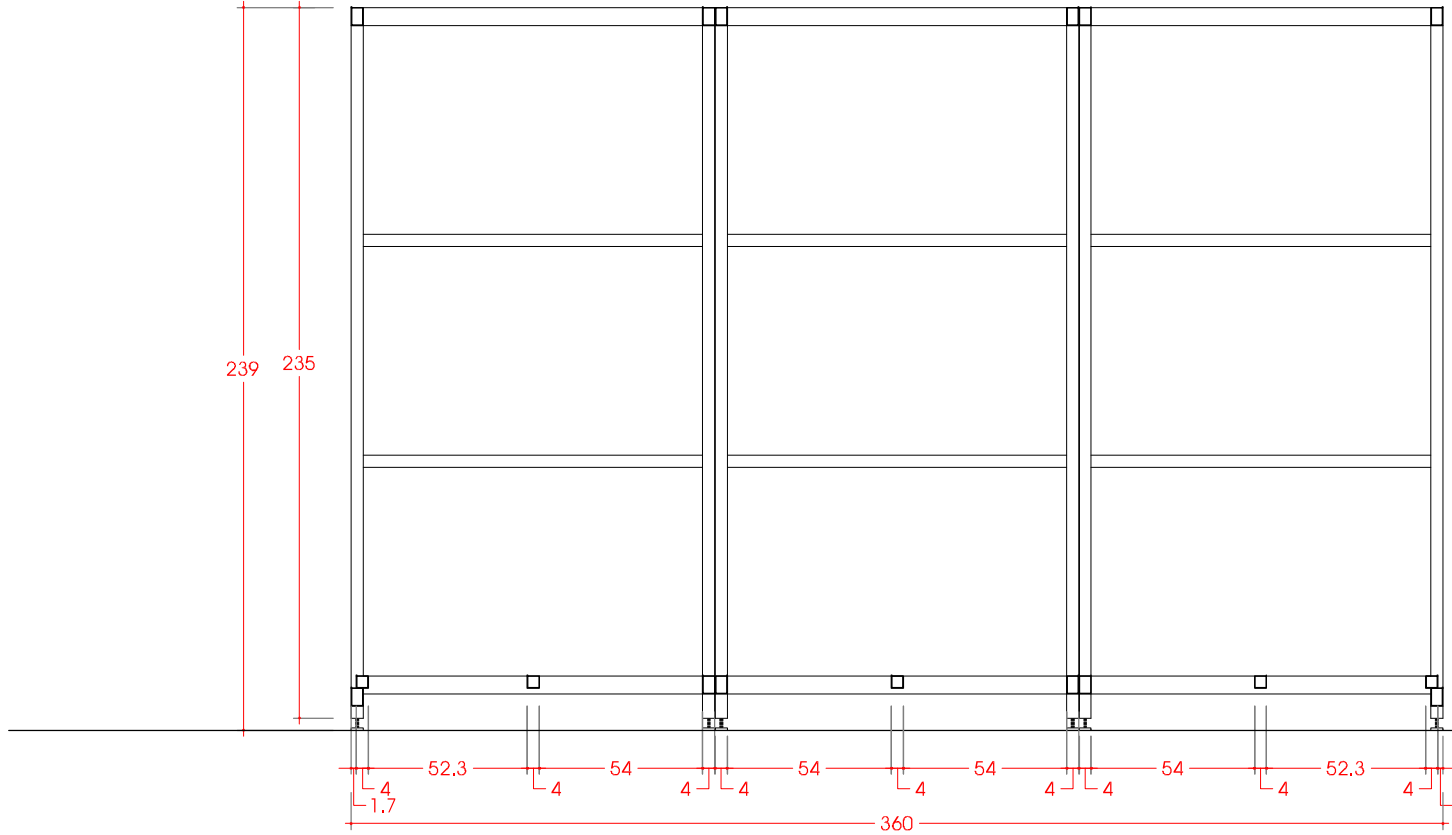

ALÇAT ESTRUCTURA

PROJECTE BÀSIC I EXECUTIU

ADEQUACIÓ I MILLORA DEL MUSEU ETNOLÒGIC DEL MONTSENY "LA GABELLA" D'ARBÚCIES - 3a. FASE

ref. 1324

ajuntament

el promotor

AJUNTAMENT D'ARBUCIES

templaçament

C/. Major, 6, 8 i 10
ARBÚCIES (la Selva)

el promotor

AJUNTAMENT D'ARBUCIES

templaçament

C/. Major, 6, 8 i 10
ARBÚCIES (la Selva)

núm. plànol

D.04.2

C/. Girona, 18-20 1r.2a.

Telèfon 972 423 160

17160 Anglès (Girona)

david.calvo @ eusac.net

DETALLS

Vitrina dedicada a l'hort i el farratge (fons 60)

E 1 / 25

Arbúcies, juny de 2025

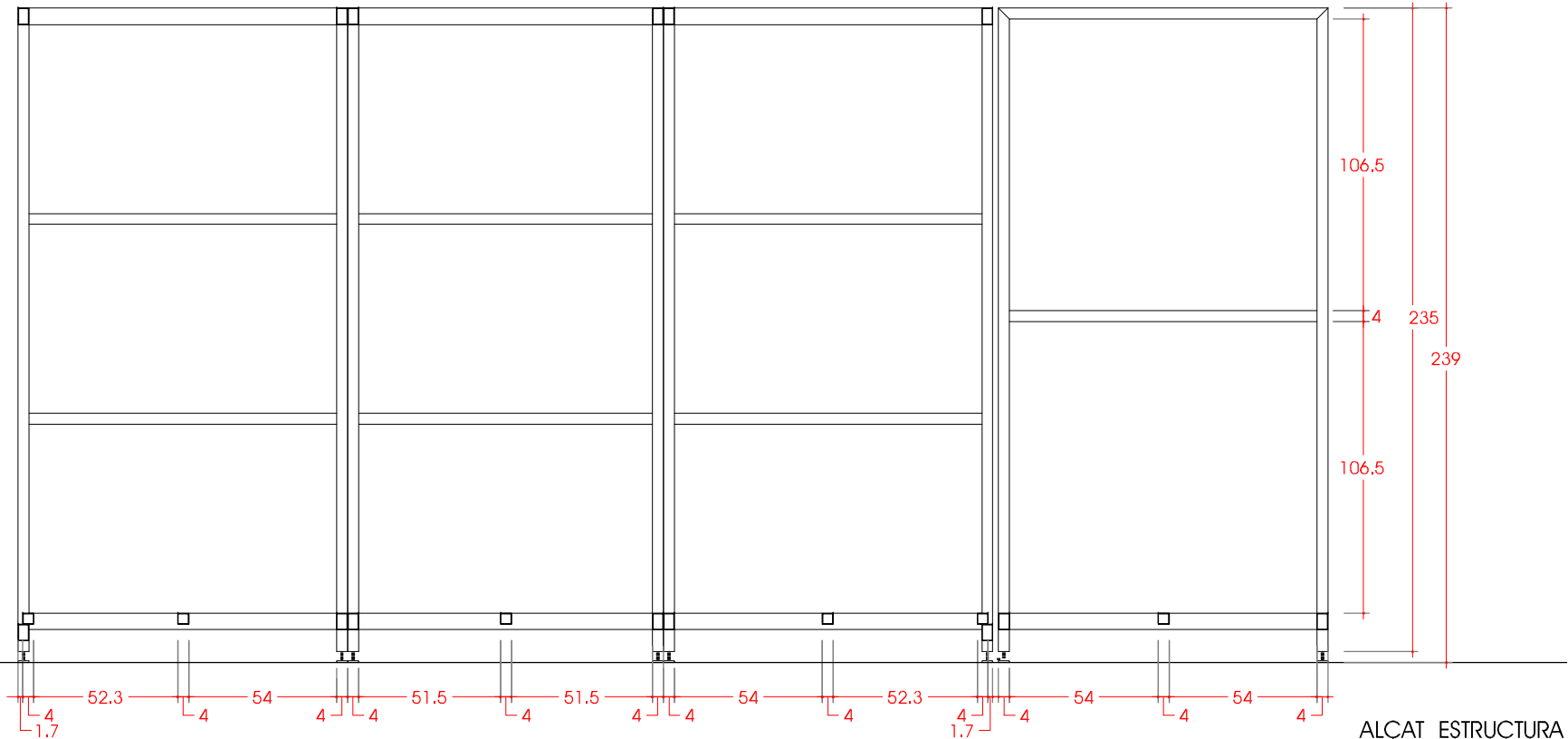
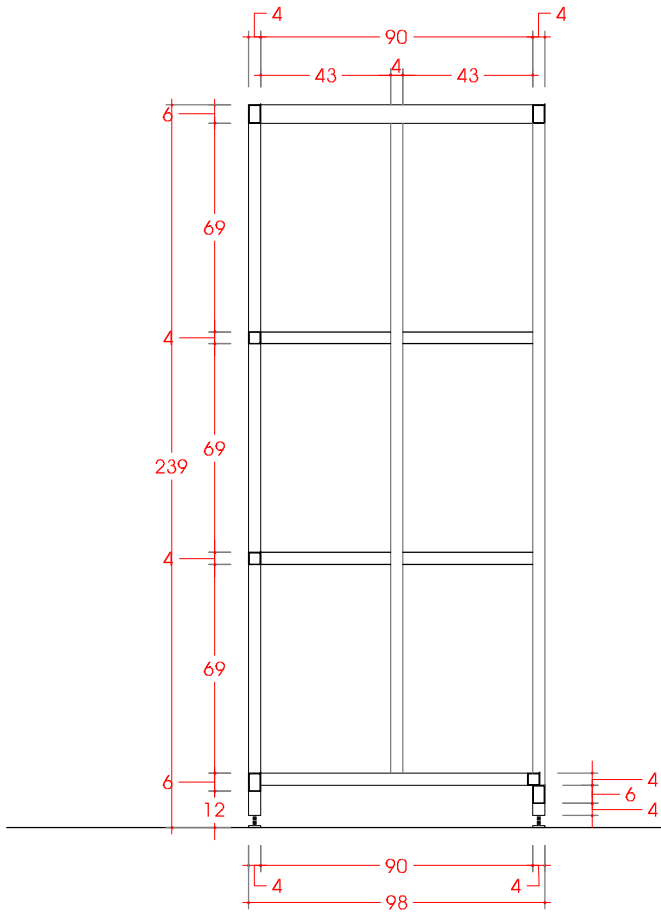
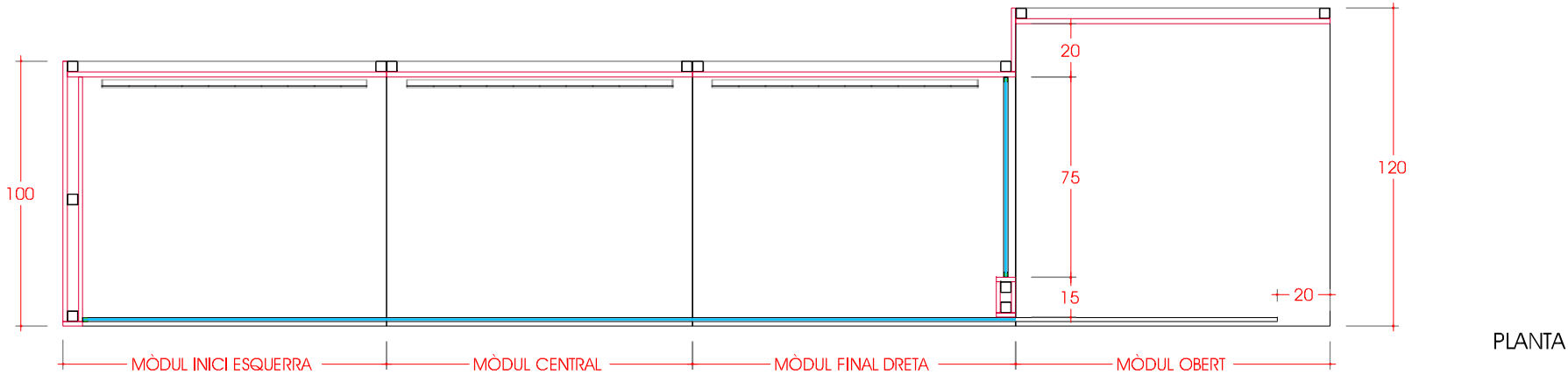
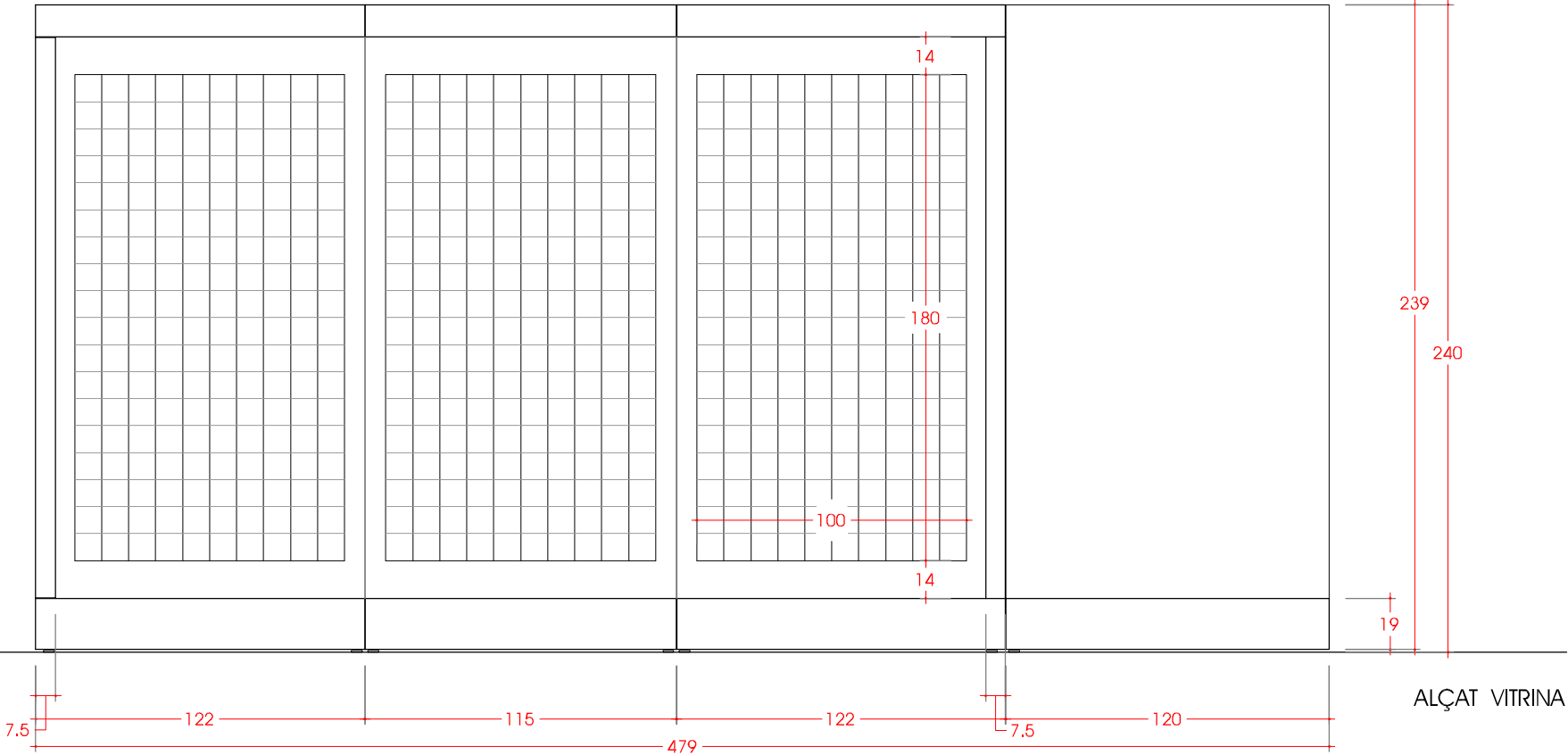
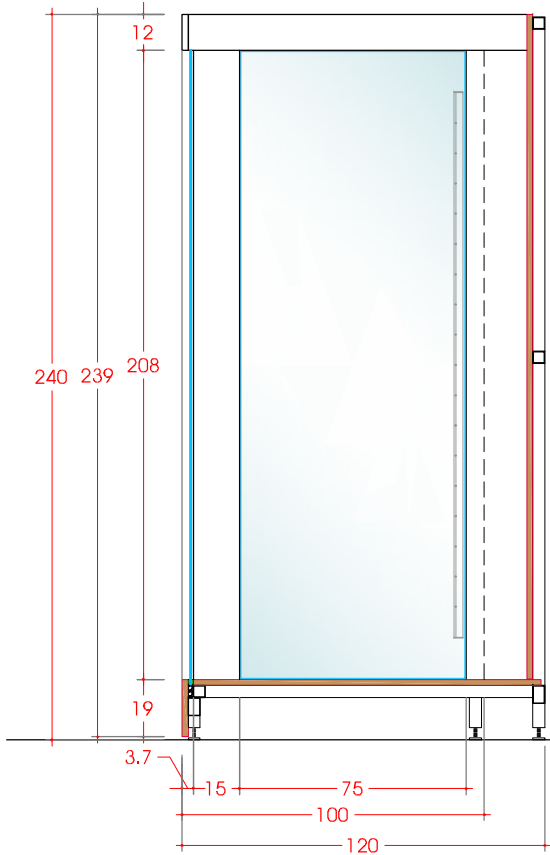

ref. 1324	PROJECTE BÀSIC I EXECUTIU ADEQUACIÓ I MILLORA DEL MUSEU ETNOLÒGIC DEL MONTSENY "LA GABELLA" D'ARBÚCIES - 3a. FASE	núm. plànol D.04.3	C/. Girona, 18-20 1r.2a. Telèfon 972 423 160 17160 Arbúcies (Girona) david.calvo @ eusac.net	
			DETALLS Vitrina dedicada als bosquerols (fons 100) E 1 / 25	
			templaçament C/. Major, 6, 8 i 10 ARBÚCIES (la Selva)	
			el promotor AJUNTAMENT D'ARBUCIES	
David Calvo arquitectura			Arbúcies, juny de 2025	

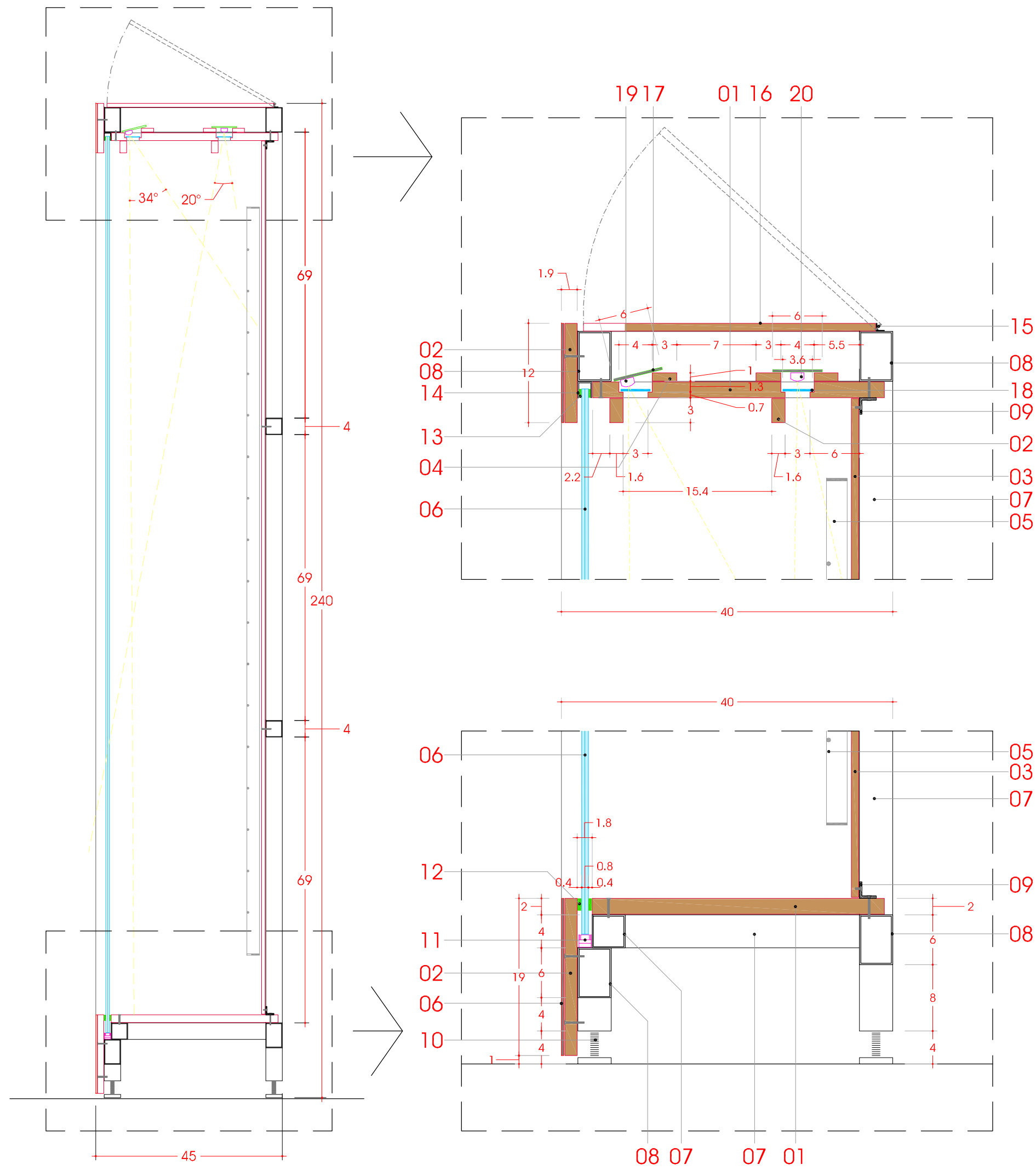

01. Tauler DM 20 mm. gruix. Acabat amb pintura semi-laca en color RAL estàndard (RAL 7039).
02. Tauler DM 16 mm. de gruix. Acabat amb pintura semi-laca en color RAL estàndard (RAL 7039).
03. Tauler DM 10 mm. de gruix. Acabat amb pintura semi-laca en color RAL estàndard (RAL 7039).
04. Tauler DM 10 mm. de gruix. Acabat amb pintura plàstica de color negre.
05. Malla electrosoldada tipus framex o similar, lacada en color RAL estàndard (RAL 7039), per al suport i fixació de les peces a exposar.
06. Vidre templat 4+4 mm.
07. Tub metàl·lic de secció 40x40x1,5 mm, d'acer zincat.
08. Tub metàl·lic de secció 60x40x1,5 mm, d'acer zincat.
09. Perfil metàl·lic de secció en L i mides 20x20x2 mm.
10. Nivellador metàl·lic amb tac de PVC.
11. Rodament metàl·lic.
12. Banda de lliscament de TEFLON de 4 mm. de gruix.
13. Banda de lliscament de TEFLON de 2 mm. de gruix.
14. Perfil metàl·lic en "U" de 20x17x2 mm.
15. Frontissa metàl·lica.
16. Portella superior de DM de 10 mm. de gruix. Acabat interior amb pintura plàstica de color negre.
17. Perfil alumini de 60x4 mm., amb cinta tèrmica a doble cara.
18. Perfil de pollicarbonat de 36x4 mm., amb vinil difusor.
19. Lluminera lineal LED 48VDC, 40W/m, 3000K, 1100 mm., òptica 24°, regulable 0-100%.
20. Lluminera lineal LED 24VDC, 21,6W/m, 3000K, 1100 mm., òptica 120°, regulable 0-100%.
21. Lluminera lineal LED 48VDC, 40W/m, 3000K, 1030 mm., òptica 40°, regulable 0-100%.
22. Lluminera lineal LED 48VDC, 40W/m, 3000K, 1030 mm., òptica 18°x48°, regulable 0-100%.

núm. plànol	D.05.1	C/. Girona, 18-20 1r-2a. Telèfon 972 423 160 17160 Anglès (Girona) david.calvo @ casac.net	
		Arbúcies, juny de 2025	
PROJECTE BÀSIC I EXECUTIU		ADEQUACIÓ I MILLORA DEL MUSEU ETNOLÒGIC DEL MONTSENY "LA GABELLA" D'ARBÚCIES - 3a. FASE	
ref. 1324	el promotor	DETALLS GENÈRICS VITRINES Secció tipus vitrina de fons 45 cms. E 1/10 - E 1/5	
		C/. Major, 6, 8 i 10 ARBÚCIES (la Selva)	
David Calvo arquitectura		AJUNTAMENT D'ARBUCIES	

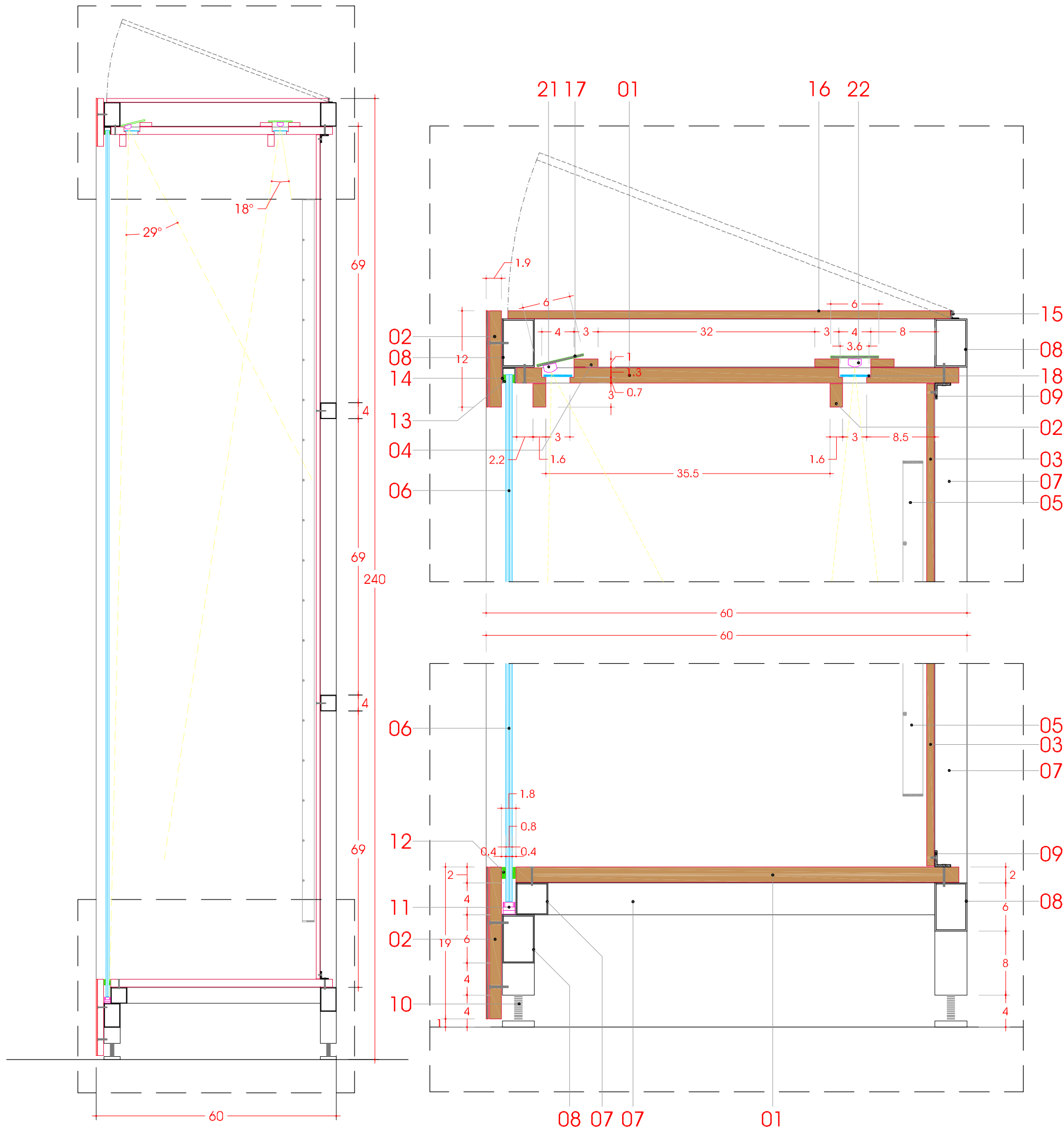

01. Tauler DM 20 mm. gruix. Acabat amb pintura semi-laca en color RAL estàndard (RAL 7039).
02. Tauler DM 16 mm. de gruix. Acabat amb pintura semi-laca en color RAL estàndard (RAL 7039).
03. Tauler DM 10 mm. de gruix. Acabat amb pintura semi-laca en color RAL estàndard (RAL 7039).
04. Tauler DM 10 mm. de gruix. Acabat amb pintura plàstica de color negre.
05. Malla electrosoldada tipus framex o similar, lacada en color RAL estàndard (RAL 7039), per al suport i fixació de les peces a exposar.
06. Vidre templat 4+4 mm.
07. Tub metàl·lic de secció 40x40x1,5 mm, d'acer zincat.
08. Tub metàl·lic de secció 60x40x1,5 mm, d'acer zincat.
09. Perfil metàl·lic de secció en L i mides 20x20x2 mm.
10. Nivellador metàl·lic amb tac de PVC.
11. Rodament metàl·lic.
12. Banda de lliscament de TEFFLON de 4 mm. de gruix.
13. Banda de lliscament de TEFFLON de 2 mm. de gruix.
14. Perfil metàl·lic en "U" de 20x17x2 mm.
15. Frontissa metàl·lica.
16. Portella superior de DM de 10 mm. de gruix. Acabat interior amb pintura plàstica de color negre.
17. Perfil alumini de 60x4 mm., amb cinta tèrmica a doble cara.
18. Perfil de pollicarbonat de 36x4 mm., amb vinil difusor.
19. Lluminera lineal LED 48VDC, 40W/m, 3000K, 1100 mm., òptica 24°, regulable 0-100%.
20. Lluminera lineal LED 24VDC, 21,6W/m, 3000K, 1100 mm., òptica 120°, regulable 0-100%.
21. Lluminera lineal LED 48VDC, 40W/m, 3000K, 1030 mm., òptica 40°, regulable 0-100%.
22. Lluminera lineal LED 48VDC, 40W/m, 3000K, 1030 mm., òptica 18°x48°, regulable 0-100%.

nòm. plànol	D.05.2		C/. Girona, 18-20 1r-2a. Telèfon 972 423 160 17160 Anglès (Girona) david.calvo @ casac.net	
	PROJECTE BÀSIC I EXECUTIU ADEQUACIÓ I MILLORA DEL MUSEU ETNOLÒGIC DEL MONTSENY "LA GABELLA" D'ARBÚCIES - 3a. FASE		DETALLS GENÈRICS VITRINES Secció tipus vitrina de fons 60 cms. E 1/10 - E 1/5	
ref. 1324	templaçament C/. Major, 6, 8 i 10 ARBÚCIES (la Selva)		el promotor AJUNTAMENT D'ARBUCIES	
David Calvo arquitectura				Arbúcies, juny de 2025

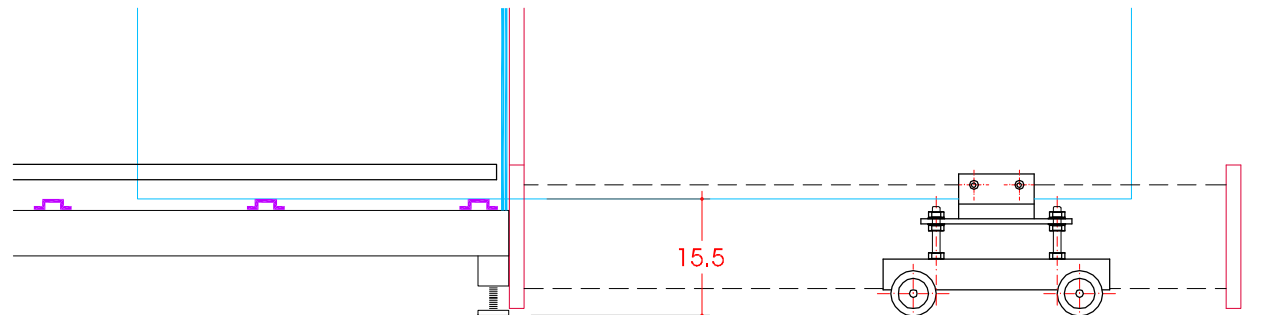

-
- Technical drawing of a mechanical assembly. The drawing shows a side view of a component with a horizontal section on the left and a vertical section on the right. A dimension line indicates a distance of 15.5 units between the vertical section and the right edge of the horizontal section. The drawing includes various lines (solid, dashed, blue) and a red dimension value '15.5'.

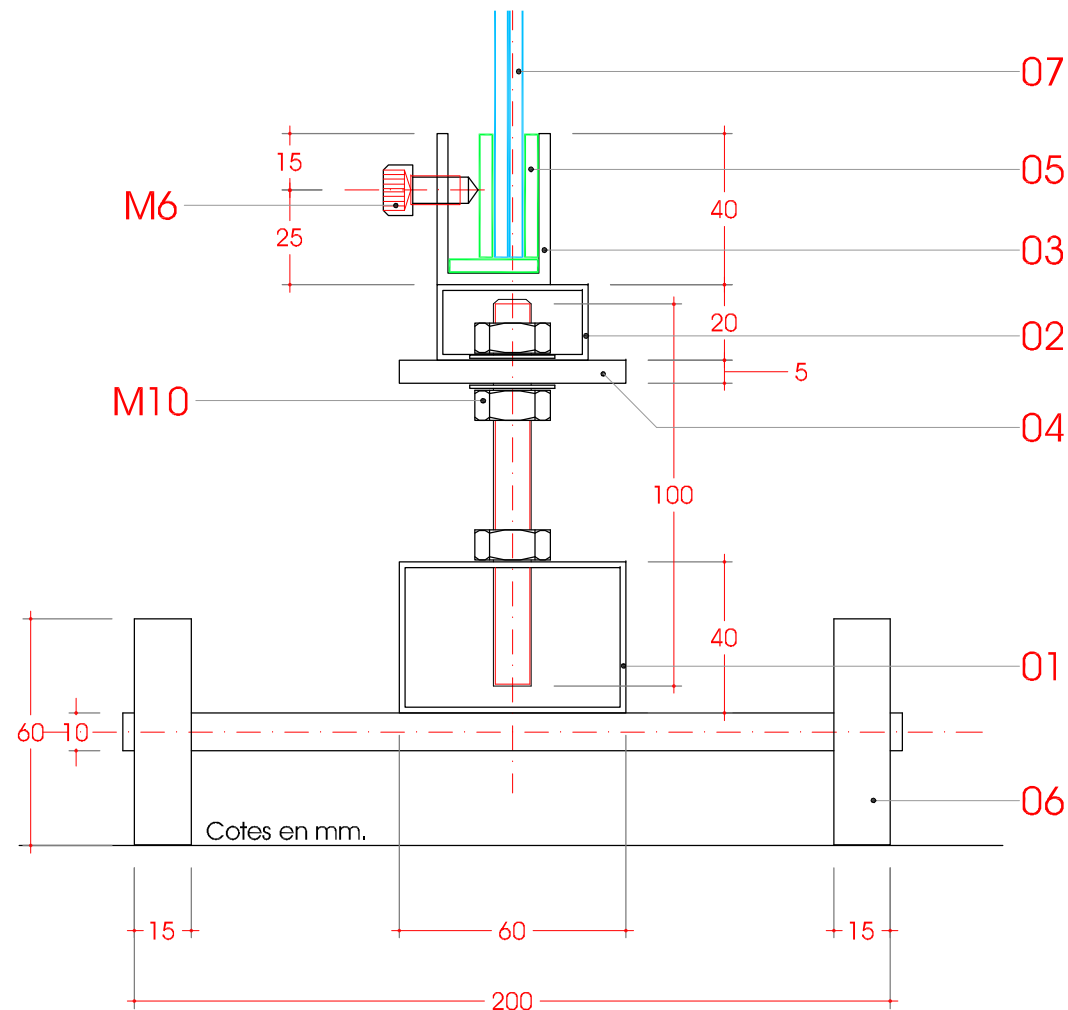

Arbúcies, juny de 2025

ESTRUCTURA

- LLEGENDA.
- 01. Tauler DM de 20 mm. de gruix lacat en color RAL estàndard (RAL 1015).
 - 02. Tauler DM de 10 mm. de gruix lacat en color RAL estàndard (RAL 1015).
 - 03. Tauler DM de 40 mm. de gruix lacat només en l'extrem superior en color RAL estàndard (RAL 7039).
 - 04. Tac de goma.

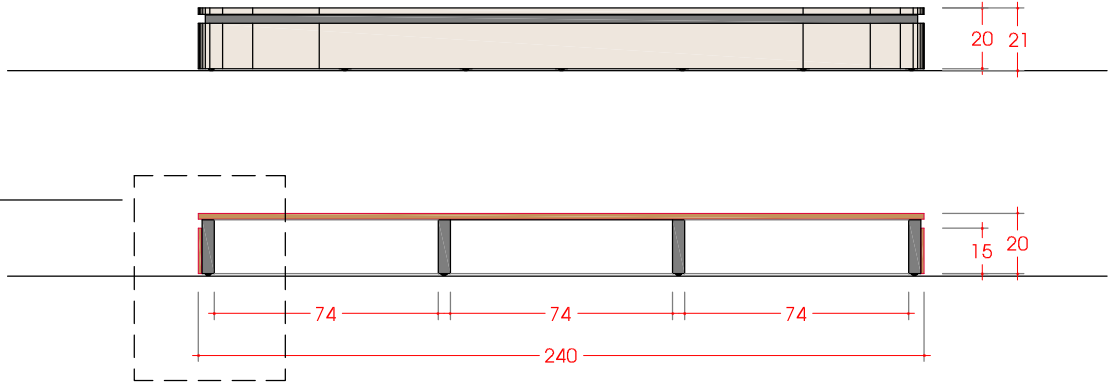
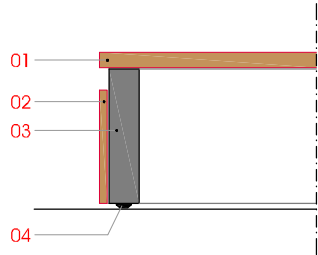
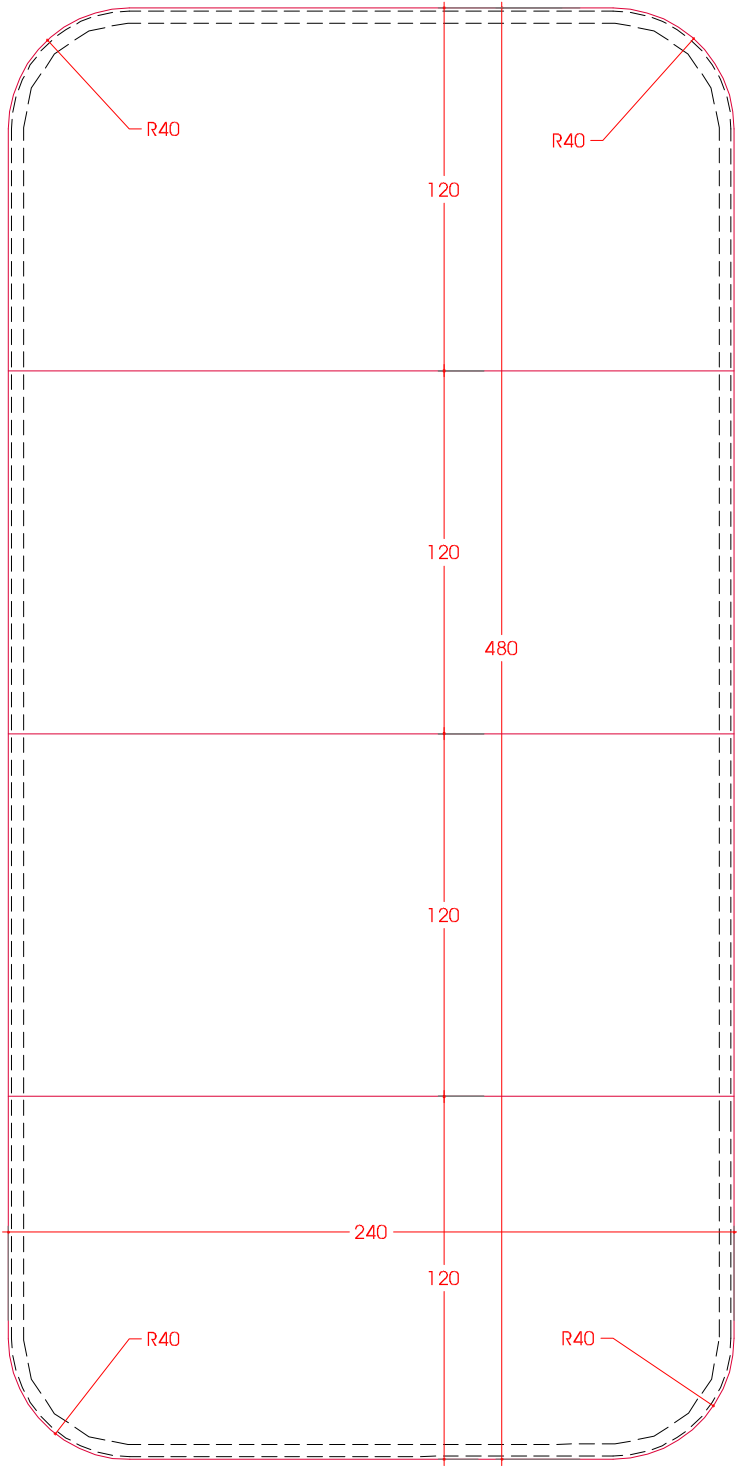
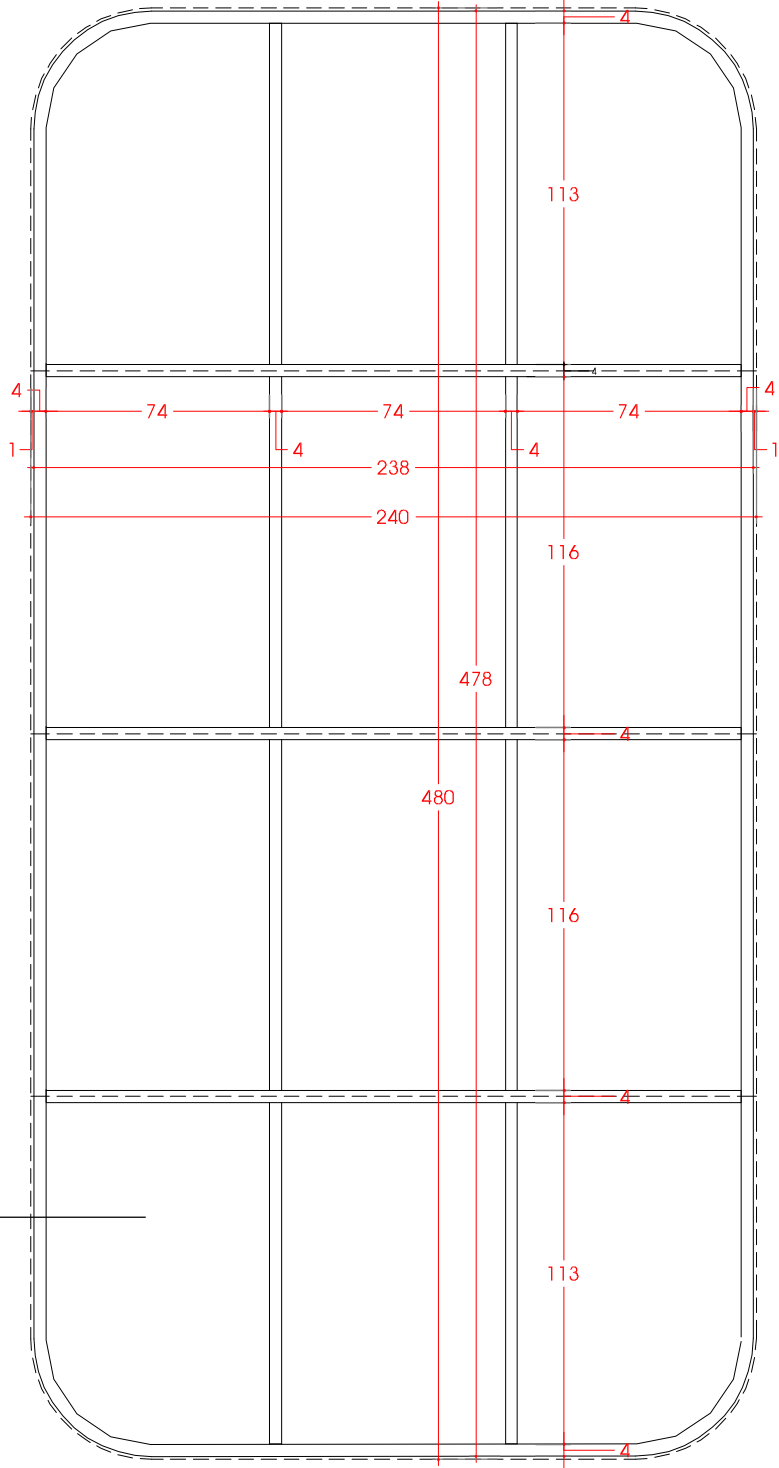

PROJECTE BÀSIC I EXECUTIU ADEQUACIÓ I MILLORA DEL MUSEU ETNOLÒGIC DEL MONTSENY "LA GABELLA" D'ARBÚCIES - 3a. FASE	núm. plànol D.06.1	C/. Girona, 18-20 1r.2a. Telèfon 972 423 160 17160 Arbúcies (Girona) david.calvo @ eusac.net	
		Arbúcies, juny de 2025	
ref. 1324	el promotor AJUNTAMENT D'ARBUCIES	l'emplaçament C/. Major, 6, 8 i 10 ARBÚCIES (la Selva)	DETALLS Pedestal 1 - Treball en el camp E 1/25 - E 1/10

LLEGENDA.

01. Tauler DM de 20 mm. de gruix lacat en color RAL estàndard (RAL 1015).
02. Tauler DM de 10 mm. de gruix lacat en color RAL estàndard (RAL 1015).
03. Tauler DM de 40 mm. de gruix lacat només en l'extrem superior en color RAL estàndard (RAL 7039).
04. Tac de goma.

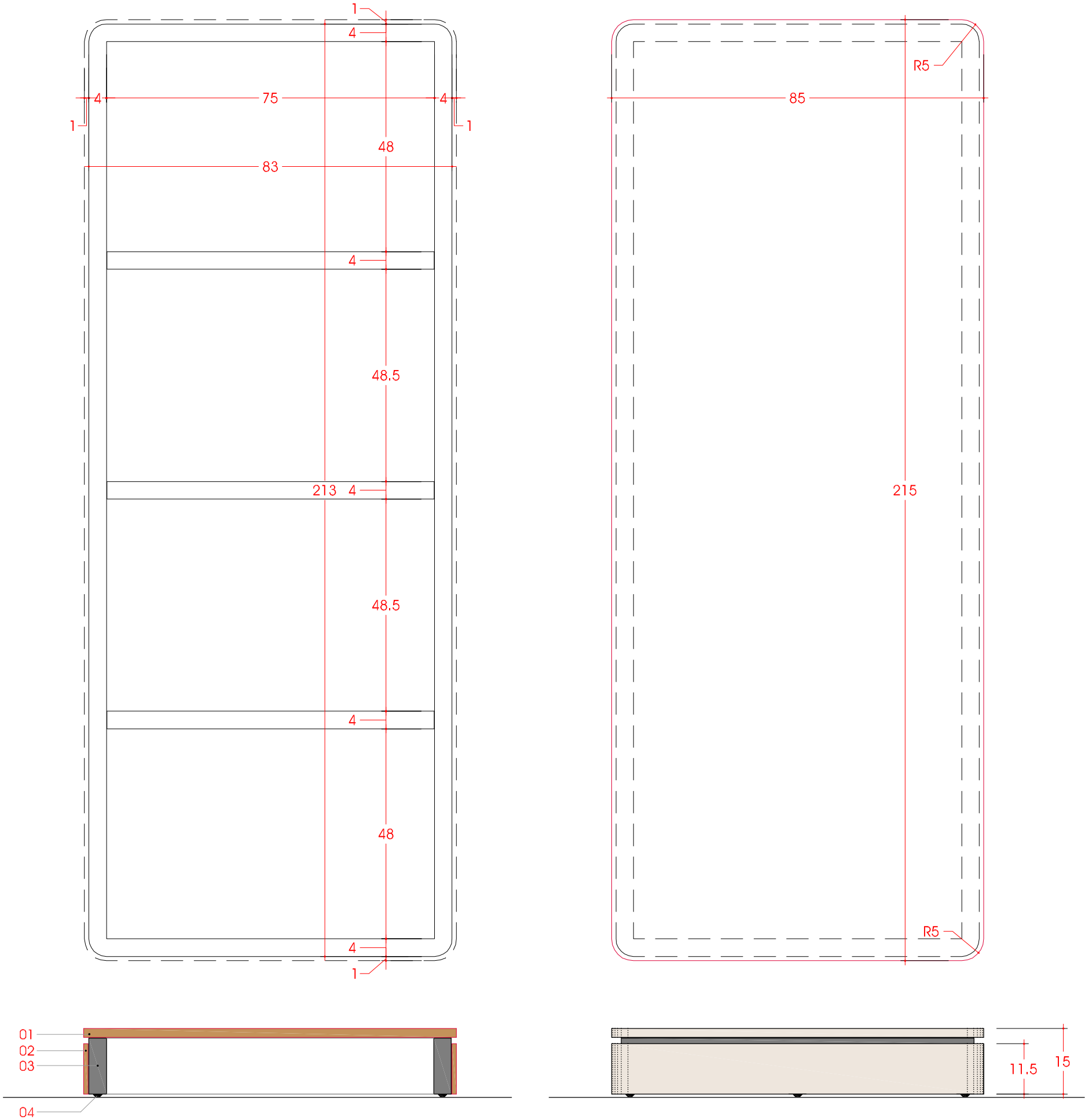

ref. 1324	PROJECTE BÀSIC i EXECUTIU ADEQUACIÓ i MILLORA DEL MUSEU ETNOLÒGIC DEL MONTSENY "LA GABELLA" D'ARBÚCIES - 3a. FASE		núm. plànol	D.06.2
	el promotor	l'emplaçament	C/. Girona, 18-20 1r.2a. Telèfon 972 423 160 17160 Arbúcies (Girona) david.calvo @ eusac.net	
AJUNTAMENT D'ARBUCIES		Pedestal 2 - Treball al bosc E 1/10		Arbúcies, juny de 2025
David Calvo arquitectura		C/. Major, 6, 8 i 10 ARBÚCIES (la Selva)		

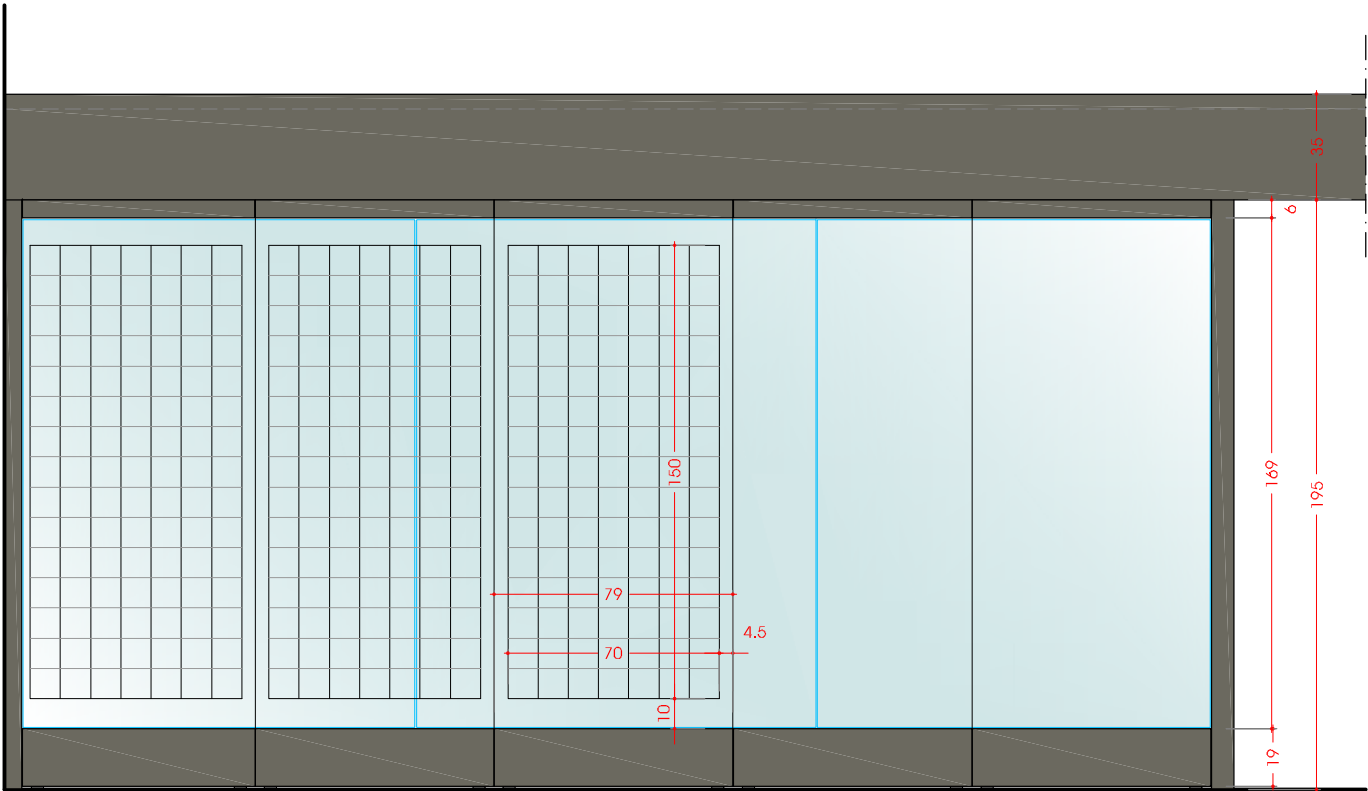

ALÇAT FRONTAL

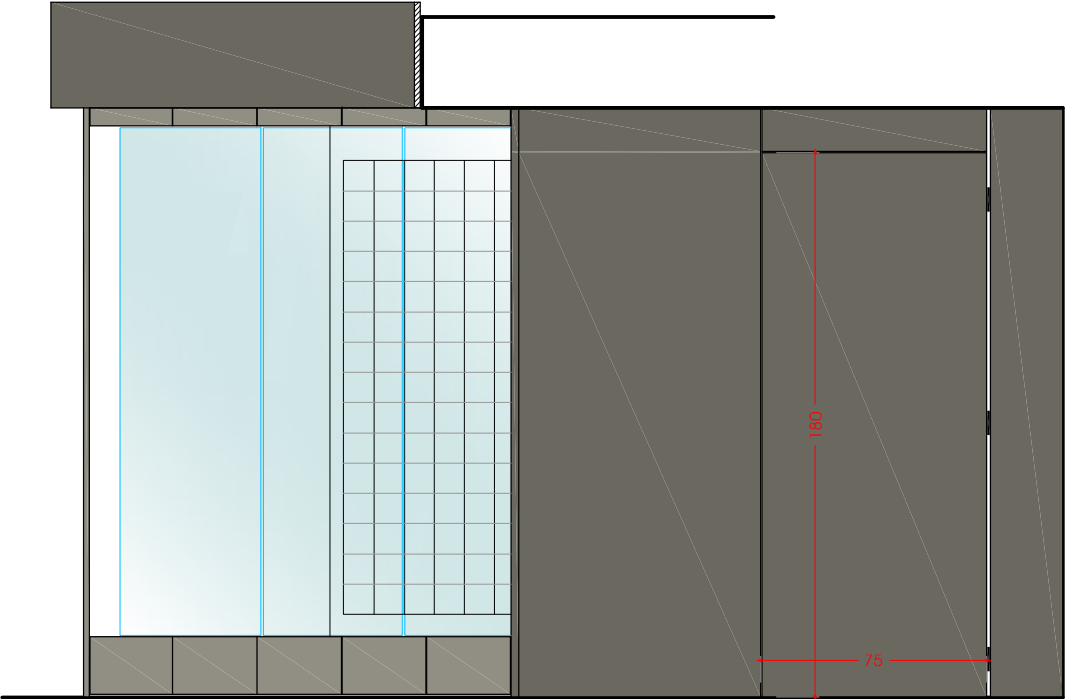

ALÇAT LATERAL

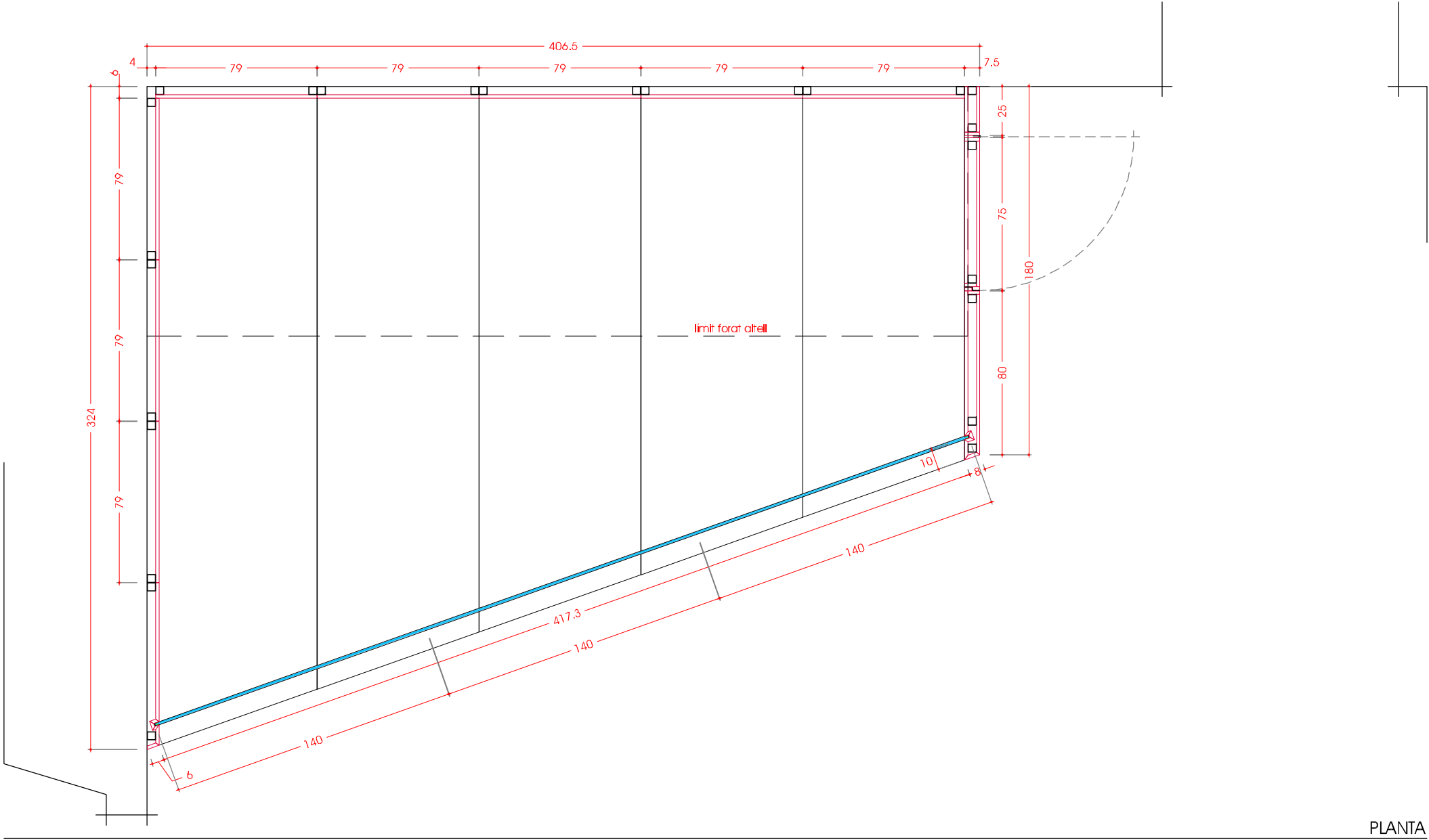

PLANTA

ref. 1324	PROJECTE BÀSIC I EXECUTIU		núm. plànol
	ADEQUACIÓ I MILLORA DEL MUSEU ETNOLÒGIC DEL MONTSENY "LA GABELLA" D'ARBÚCIES - 3a. FASE		
	el promotor	l'emplaçament	DETALLS Vitrina principal - vi i cereal (1 de 2) E 1/25
	AJUNTAMENT D'ARBUCIES	C./ Major, 6, 8 I 10 ARBÚCIES (la Selva)	
C./ Girona, 18-20 1r-2a. Telèfon 972 423 160 17160 Arbúcies (Girona) david.calvo @ eusac.net			Arbúcies, juny de 2025

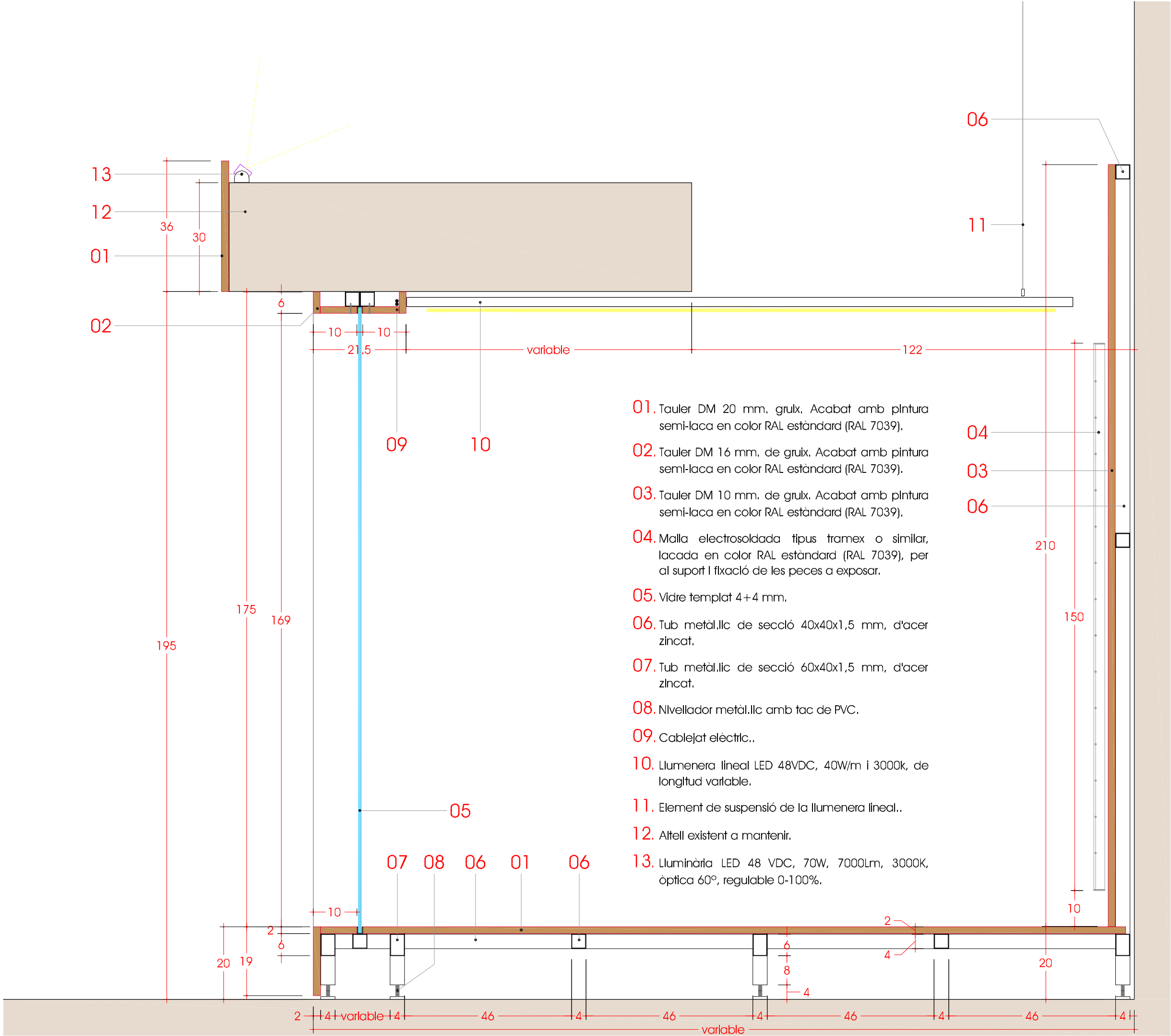

- 01. Tauler DM 20 mm. gruix. Acabat amb pintura semi-laca en color RAL estàndard (RAL 7039).
- 02. Tauler DM 16 mm. de gruix. Acabat amb pintura semi-laca en color RAL estàndard (RAL 7039).
- 03. Tauler DM 10 mm. de gruix. Acabat amb pintura semi-laca en color RAL estàndard (RAL 7039).
- 04. Malla electrosoldada tipus framex o similar, lacada en color RAL estàndard (RAL 7039), per al suport i fixació de les peces a exposar.
- 05. Vidre templat 4+4 mm.
- 06. Tub metàl·lic de secció 40x40x1,5 mm, d'acer zincat.
- 07. Tub metàl·lic de secció 60x40x1,5 mm, d'acer zincat.
- 08. Nivellador metàl·lic amb tac de PVC.
- 09. Cablejat elèctric..
- 10. Lluminera lineal LED 48VDC, 40W/m i 3000k, de longitud variable.
- 11. Element de suspensió de la lluminera lineal..
- 12. Altell existent a mantenir.
- 13. Lluminària LED 48 VDC, 70W, 7000lm, 3000K, òptica 60°, regulable 0-100%.

PROJECTE BÀSIC I EXECUTIU

ADEQUACIÓ I MILLORA DEL MUSEU ETNOLÒGIC DEL MONTSENY "LA GABELLA" D'ARBÚCIES - 3a. FASE

ref. 1324

1324

David Calvo

arquitectura

el promotor

templaçament

C./ Major, 6, 8 i 10
ARBÚCIES (la Selva)

DETALLS

Vitrina principal - vi i cereal (2 de 2)

E 1/10

núm. plànol

D.07.2

C./ Girona, 18-20 1r.2a.

Telèfon 972 423 160

17160 Anglès (Girona)

david.calvo @ eusac.net

Arbúcies, juny de 2025

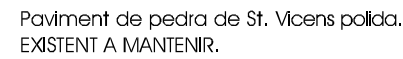
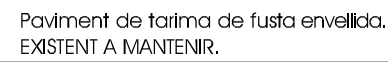

Paviment de pedra de St. Vicens polida.
DE NOVA COL.LOCACIÓ.



NOTA.

Abans de procedir a la substitució del paviment caldrà fer un replanteig de les diferents instal·lacions a traçar a fi de preveure amb antel·lació suficient quins conductes han de quedar encastats en el paviment.

COORDINAR AMB ELS INDUSTRIALS RESPONSABLES DE LA NOVA CLIMATITZACIÓ I DE LA INSTAL·LACIÓ ELÈCTRICA.

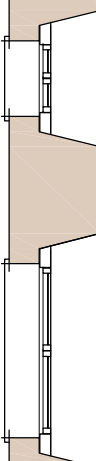

PROJECTE BÀSIC i EXECUTIU

ADEQUACIÓ I MILLORA DEL MUSEU
ETNOLÒGIC DEL MONTSENY "LA GRA

ref. 1324

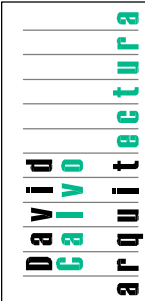

el promotor

AJUNTAMENT D'ARBUCIES

l'emplacement

C/. Major, 6, 8110
ARBÚCIES (la Selva)

DETAILS

Planta paviments a reformar

E 1/50

núm. plànol	data	autor	tema	observacions
1	1975
2	1976
3	1977
4	1978
5	1979
6	1980
7	1981
8	1982
9	1983
10	1984
11	1985
12	1986
13	1987
14	1988
15	1989
16	1990
17	1991
18	1992
19	1993
20	1994
21	1995
22	1996
23	1997
24	1998
25	1999
26	2000
27	2001
28	2002
29	2003
30	2004
31	2005
32	2006
33	2007
34	2008
35	2009
36	2010
37	2011
38	2012
39	2013
40	2014
41	2015
42	2016
43	2017
44	2018
45	2019
46	2020
47	2021
48	2022
49	2023
50	2024
51	2025
52	2026
53	2027
54	2028
55	2029
56	2030
57	2031
58	2032
59	2033
60	2034
61	2035
62	2036
63	2037
64	2038
65	2039
66	2040
67	2041
68	2042
69	2043
70	2044
71	2045
72	2046
73	2047
74	2048
75	2049
76	2050
77	2051
78	2052
79	2053
80	2054
81	2055
82	2056
83	2057
84	2058
85	2059
86	2060
87	2061
88	2062
89	2063
90	2064
91	2065
92	2066
93	2067
94	2068

C/. Girona, 18-20 1r.2a.

Telèfon 972 423 160

17160 Anglès [Grona]

david.calvo @ coac.net

Arbúcies, juny de 2025

LLEGENDA CALEFACCIÓ - FAN-COILS.

FAN-COIL EXISTENT A SUBSTITUIR.

FAN-COIL MURAL (a terra) de la casa DAIKIN.
Model: FWM06DT o similar
Potència frigorífica total: 4,77 kW
Potència frigorífica sensible: 3,65 kW
Potència calorífica: 6,36 kW

FAN-COIL MURAL (a terra) de la casa DAIKIN.
Model: FWM04DT o similar
Potència frigorífica total: 4,33 kW
Potència frigorífica sensible: 3,15 kW
Potència calorífica: 5,63 kW

LLEGENDA CLIMATITZACIÓ - UNITATS EXTERIORS

Ut. EXTERIOR de MITSUBISHI ELECTRIC
Model: MUZ-AP50VG o similar
Dimensions U.E.: 714x800x285 mm.
Pes U.E.: 40 Kgs.
Refrigerant: R32.

LLEGENDA CLIMATITZACIÓ - UNITATS INTERIORS

Ut. INTERIOR tipus SPLIT
de MITSUBISHI ELECTRIC
Model: MSZ-AP50VG o similar
Potència frigorífica: 5,0 kW - 4.300 kcal/h.
Potència calorífica: 5,8 kW - 4.988 kcal/h.
Dimensions: 299x798x219 mm.
Pes: 10,5 Kgs.

BOMBA EXTERNA DE
RECOLIDA DE CONDENSATS.

LLEGENDA CLIMATITZACIÓ - CONDUCTES

CONDUCTES D'ALIMENTACIÓ I DE
LÍQUID / GAS REFRIGERANT.
Tipus de gas: R32
Ø líquid: 6,35 mm.
Ø gas: 9,52 mm.

DESAIGÜES DE CONDENSATS

NOTA.
En relació al pas de conductes i desaigues caldrà dur a terme el replanteig abans d'iniciar els treballs de substitució del paviment.

PLANTA PRIMERA

ESTAT ACTUAL

PLANTA ALTELL

ESTAT ACTUAL

PLANTA PRIMERA

ESTAT REFORMAT

PLANTA ALTELL

ESTAT REFORMAT

ref. 1324

PROJECTE BÀSIC I EXECUTIU
ADEQUACIÓ I MILLORA DEL MUSEU
ETNOLÒGIC DEL MONTSENY "LA GABELLA" D'ARBÚCIES - 3a. FASE

el promotor
AJUNTAMENT D'ARBUCIES

David Calvo
arquitectura

emplaçament
C./ Major, 6, 8110
ARBÚCIES (la Selva)

DETALLS
Instal·lació de climatització (n. inf. + n. sup.)
E 1/100 - E 1/200

núm. plànol
D.09

C./ Girona, 18-20 1r-2a.
Telèfon 972 423 160
17160 Arbúcies (Girona)
david.calvo @ casac.net

Arbúcies, juny de 2025

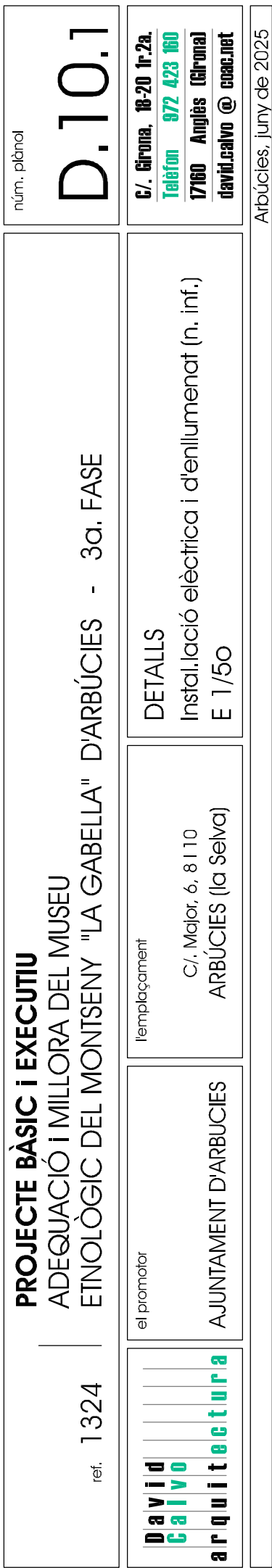
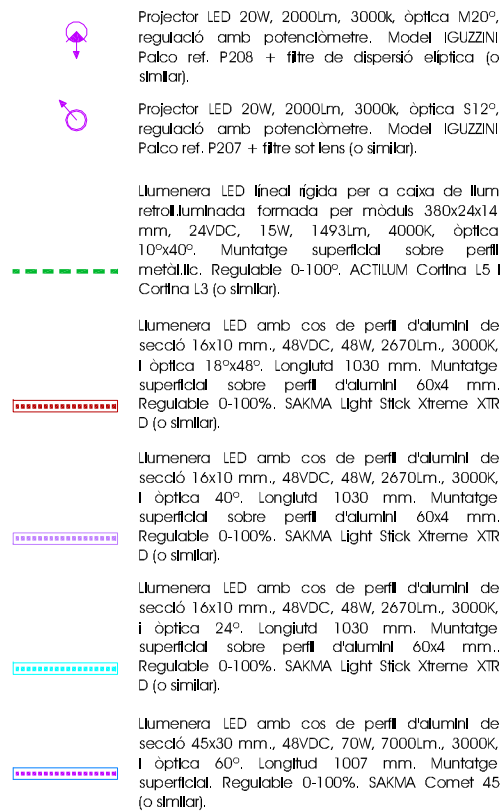

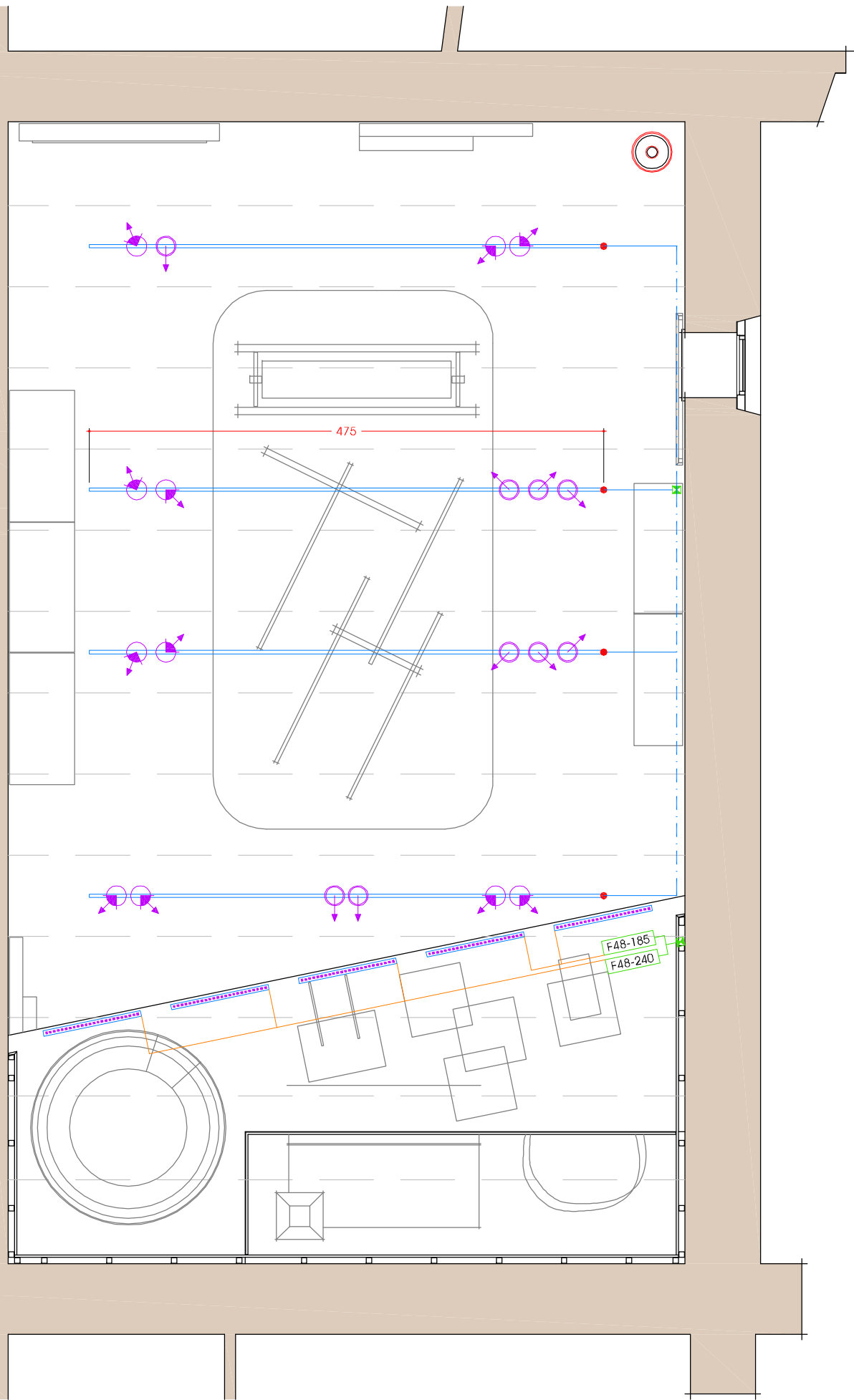
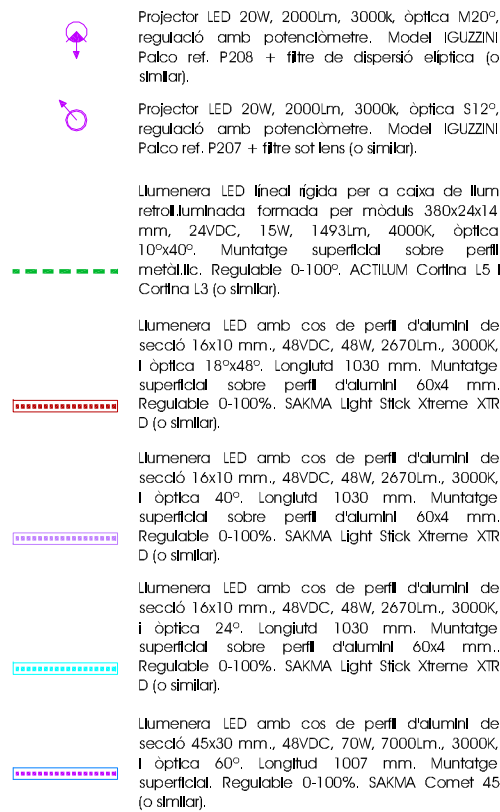

NOTA.

En tant que museu, la totalitat de les obertures disposaran únicament d'un pany amb clau però sense maneta de manera que només les puguin accionar el personal del museu i exclusivament per a treballs de manteniment o neteja atès que hi ha algunes obertures que no compleixen l'alçada mínima de l'ampit, essent contraproduent a efectes patrimonials de la mateixa façana la col·locació de baranes complementàries.

En aquest sentit, si les obertures no resulten practicables en condicions de funcionament normal de l'equipament es considera que no hi és necessària cap protecció afegida.

		
<div>Unitats: 1</div> <div>Tipus: Balconera de fusta de pi de flandes laminat de primera qualitat, amb perfil de 68x80 mm. i doble junta de goma, formada per 2 fulles batents, de classificació mínima 4 de permeabilitat, 6A d'estanqueïtat i C4 de resistència al vent. Inclou acabat lacat de color a escollir per la DF, amb tractament protector fungicida i insecticida i filtre de raigs ultraviolats, amb acabat transpirable.</div> <div>Vidre: Vidre doble amb càmara (4/12/3+3).</div> <div>Altres: Inclou porticons interiors.</div>	<div>Unitats: 1</div> <div>Tipus: Balconera de fusta de pi de flandes laminat de primera qualitat, amb perfil de 68x80 mm. i doble junta de goma, formada per 2 fulles batents, de classificació mínima 4 de permeabilitat, 6A d'estanqueïtat i C4 de resistència al vent. Inclou acabat lacat de color a escollir per la DF, amb tractament protector fungicida i insecticida i filtre de raigs ultraviolats, amb acabat transpirable.</div> <div>Vidre: Vidre doble amb càmara (4/12/3+3).</div> <div>Altres: Inclou porticons interiors.</div>	<div>Unitats: 1</div> <div>Tipus: Balconera de fusta de pi de flandes laminat de primera qualitat, amb perfil de 68x80 mm. i doble junta de goma, formada per 1 sola fulla batent, de classificació mínima 4 de permeabilitat, 6A d'estanqueïtat i C4 de resistència al vent. Inclou acabat lacat de color a escollir per la DF, amb tractament protector fungicida i insecticida i filtre de raigs ultraviolats, amb acabat transpirable.</div> <div>Vidre: Vidre doble amb càmara (4/12/3+3).</div> <div>Altres: Inclou porticons interiors.</div>
		
<div>Unitats: 1</div> <div>Tipus: Finestra de fusta de pi de flandes laminat de primera qualitat, amb perfil de 68x80 mm. i doble junta de goma, formada per 2 fulles batents, de classificació mínima 4 de permeabilitat, 6A d'estanqueïtat i C4 de resistència al vent. Inclou acabat lacat de color a escollir per la DF, amb tractament protector fungicida i insecticida i filtre de raigs ultraviolats, amb acabat transpirable.</div> <div>Vidre: Vidre doble amb càmara (4/12/3+3).</div> <div>Altres: Inclou porticons interiors.</div>	<div>Unitats: 4</div> <div>Tipus: Finestra de fusta de pi de flandes laminat de primera qualitat, amb perfil de 68x80 mm. i doble junta de goma, formada per 2 fulles batents, de classificació mínima 4 de permeabilitat, 6A d'estanqueïtat i C4 de resistència al vent. Inclou acabat lacat de color a escollir per la DF, amb tractament protector fungicida i insecticida i filtre de raigs ultraviolats, amb acabat transpirable.</div> <div>Vidre: Vidre doble amb càmara (4/12/3+3).</div> <div>Altres: Inclou porticons interiors.</div>	<div>Unitats: 1</div> <div>Tipus: Finestra de fusta de pi de flandes laminat de primera qualitat, amb perfil de 68x80 mm. i doble junta de goma, formada per 1 fulla batent, de classificació mínima 4 de permeabilitat, 6A d'estanqueïtat i C4 de resistència al vent. Inclou acabat lacat de color a escollir per la DF, amb tractament protector fungicida i insecticida i filtre de raigs ultraviolats, amb acabat transpirable.</div> <div>Vidre: Vidre doble amb càmara (4/12/3+3).</div> <div>Altres: Inclou porticons interiors.</div>

PROJECTE BÀSIC I EXECUTIU

ADEQUACIÓ I MILLORA DEL MUSEU ETNOLÒGIC DEL MONTSENY "LA GABELLA" D'ARBÚCIES - 3a. FASE

ref. 1324

núm. plànol D.11

el promotor

AJUNTAMENT D'ARBUCIES

l'emplaçament

C/. Major, 6, 8 i 10
ARBÚCIES (la Selva)

DETALLS

Fusteria i tancaments exteriors

E 1/50

David Calvo arquitectura

C/. Girona, 18-20 1r-2a.
Telèfon 972 423 160
17160 Arbúcies (Girona)
david.calvo@cac.net

Arbúcies, juny de 2025